

Kompilasi **BUKU PROFIL DESA BENGKALA**



TAHUN 2022



**PEMERINTAH KABUPATEN BULELENG
KECAMATAN KUBUTAMBAHAN
DESA BENGKALA**



BUKU VI



MENTERI DALAM NEGERI
REPUBLIK INDONESIA

**FORMAT LAPORAN
PROFIL DESA DAN KELURAHAN
DESA BENGKALA
TAHUN 2022**

LAMPIRAN III
PERATURAN MENTERI DALAM NEGERI
NOMOR 12 TAHUN 2007
TENTANG
PEDOMAN
PENYUSUNAN DAN PENDAYAGUNAAN
DATA PROFIL DESA DAN KELURAHAN

DEPARTEMEN DALAM NEGERI
DIREKTORAT JENDERAL
PEMBERDAYAAN MASYARAKAT DAN DESA
TAHUN 2010

LAMPIRAN V : PERATURAN MENTERI DALAM NEGERI
NOMOR : 12 TAHUN 2007
TANGGAL : 12 MARET 2007

FORMAT LAPORAN PROFIL DESA DAN KELURAHAN

TINGKAT DESA DAN KELURAHAN

Desa/Kelurahan : BENGKALA
Kecamatan : KUBUTAMBAHAN
Kabupaten/Kota : BULELENG
Provinsi : BALI
Bulan : JANUARI - DESEMBER
Tahun : 2022

**DIREKTORAT JENDERAL
PEMBERDAYAAN MASYARAKAT DAN DESA
DEPARTEMEN DALAM NEGERI
TAHUN 2010**

DAFTAR ISI

COVER KOMPILASI.....	1
COVER FORMAT LAPORAN PROFIL DESA.....	2
LAMPIRAN V FORMAT LAMPIRAN PROFIL DESA.....	3
DAFTAR ISI.....	4
FORMAT LAPORAN TINGKAT DESA.....	7
DAFTAR ISIAN POTENSI DESA.....	8
SUSUNAN ORGANISASI & TATA KERJA PEMDES.....	9
PETA WILAYAH DESA BENGKALA	10
I. PENDAHULUAN	11
A. LATAR BELAKANG	11
B. TUJUAN	11
II. PELAKSANAAN	11
A. WAKTU PELAKSANAAN	11
B. TEMPAT	11
C. PELAKSANA	11
III. DASAR HUKUM	12
IV. HASIL KEGIATAN	12
V. KESIMPULAN	12
BAB I. DATA POTENSI DESA BENGKALA	13
1.1. POTENSI SUMBER DAYA ALAM	13
a. Potensi Umum	13
b. Pertanian	15
c. Perkebunan	18
d. Kehutanan	19
e. Peternakan	20
f. Perikanan.....	21
g. Bahan Galian	23
h. Sumber Daya Air	24
i. Kualitas Udara	26
j. Kebisingan	26
k. Ruang Publik / Taman	27
l. Potensi Wisata	27
1.2. POTENSI SUMBER DAYA MANUSIA	27
a. Jumlah	27
b. Usia	28
c. Pendidikan	29
d. Mata Pencaharian Pokok	29
e. Agama	29
f. Kewarganegaraan	30
g. Etnis	30
h. Cacat Mental dan Fisik	31
i. Tenaga Kerja	31
j. Kualitas Angkatan kerja	31
1.3. POTENSI KELEMBAGAAN	32
a. Lembaga Pemerintahan	32
b. Lembaga Kemasyarakatan	33
c. Lembaga Politik	34
d. Lembaga Ekonomi	35
e. Lembaga Pendidikan	36
f. Lembaga Adat	37
g. Lembaga Keamanan	37

1.4. POTENSI PRASARANA DAN SARANA	37
a. Prasarana dan Sarana Transportasi	37
b. Prasarana Komunikasi dan Informasi	38
c. Prasarana Air Bersih dan Sanitasi	39
d. Prasarana dan Kondisi Irigasi	39
e. Prasarana dan Sarana Pemerintahan	39
f. Prasarana dan Sarana Lembaga Kemasyarakatan Desa	41
g. Prasarana Peribadatan	42
h. Prasarana Olah Raga	42
i. Prasarana dan Sarana Kesehatan	42
j. Prasarana dan Sarana Pendidikan	42
k. Prasarana Energi dan Penerangan	42
l. Prasarana dan Sarana Kebersihan	42
1.5. ANALISIS POTENSI DESA/KELURAHAN.....	43
B.1. Tingkatan Potensi.....	43
B.2. Potensi Pengembangan.....	43
B.3. Tipologi Desa/Keluarahan.....	43
 BAB II. DATA TINGKAT PERKEMBANGAN DESA BENGKALA	
2.1. PERKEMBANGAN KEPENDUDUKAN	45
a. Jumlah Penduduk	45
b. Jumlah Keluarga	45
2.2. EKONOMI MASYARAKAT	45
a. Pengangguran	45
b. Kesejahteraan Rakyat	45
2.3. PRODUK DOMESTIK DESA BENGKALA	46
a. Subsektor Pertanian	46
b. Subsektor Perkebunan	46
c. Subsektor Peternakan	47
d. Subsektor Pertambangan dan Galian	47
e. Subsektor Kerajinan	47
f. Subsektor Industri Pengolahan	47
g. Subsektor Kehutanan	48
h. Subsektor Perdagangan Hotel dan Restoran	48
i. Subsektor Bangunan /Konstruksi	48
j. Subsektor Keuangan,Persewaan dan Jasa Perusahaan	48
k. Subsektor Jasa-Jasa	48
l. Subsektor Angkutan dan Komunikasi	48
m. Subsektor Listrik,Gas dan Air Minum	49
2.4. PENDAPATAN PERKAPITA	49
a. Pendapatan Perkapita Menurut Sektor Usaha	49
b. Pendapatan Riil Keluarga	50
2.5. STRUKTUR MATA PENCAHARIAN MENURUT SEKTOR	50
a. Sektor Pertanian	50
b. Sektor Perkebunan	50
c. Sektor Peternakan	50
d. Sektor Industri Kecil dan Kerajinan Rumah Tangga	50
e. Sektor Industri Menengah dan Besar	50
f. Sektor Perdagangan	50
g. Sektor Jasa	51
2.6. PENGUASAAN ASET EKONOMI MASYARAKAT	
a. Aset Tanah	51
b. Aset Sarana Transportasi Umum	51
c. Aset Sarana Produksi	51

d. Aset Perumahan	51
2.7. PEMILIKAN ASET EKONOMI LAINNYA	52
2.8. PENDIDIKAN MASYARAKAT	52
a. Tingkat Pendidikan Penduduk	52
b. Wajib Belajar 9 Tahun	53
c. Rasio Guru dan Murid	53
d. Perkembangan Pendidikan Masyarakat	53
2.9. KESEHATAN MASYARAKAT	53
a. Kualitas Ibu Hamil	53
b. Kualitas Bayi	53
c. Kualitas Persalinan	54
d. Cakupan Imunisasi	54
e. Perkembangan Pasangan Usia Subur dan KB	54
f. Wabah Penyakit	54
g. Angka Harapan Hidup	55
h. Cakupan Pemenuhan Kebutuhan Air Bersih	55
i. Perilaku Hidup Bersih dan Sehat	55
j. Status Gizi Balita	56
k. Jumlah Penderita Sakit Tahun ini	56
l. Perkembangan Sarana dan Prasarana Kesehatan Masyarakat	56
2.10. KEAMANAN DAN KETERTIBAN	56
a. Perkelahian	56
b. Pencurian	56
c. Penjarahan dan Penyerobotan Tanah	57
d. Perjudian, Penipuan dan Penggelapan	57
e. Pemakaian Miras dan Narkoba	57
f. Prostitusi	57
g. Pembunuhan	57
h. Penculikan	57
i. Kejahatan Seksual	58
j. Masalah Kesejahteraan Sosial	58
k. Kekerasan Dalam Rumah Tangga	59
l. Teror dan Intimidasi	59
m. Pelembagaan Sistem Keamanan Lingkungan Semesta...	59
2.11. KEDAULATAN POLITIK MASYARAKAT	59
a. Kesadaran Berpemerintahan, Berbangsa dan Bernegara	59
b. Kesadaran Membayar Pajak dan Restribusi	60
c. Partisipasi Politik	61
d. Peran serta Masyarakat Dalam Pembangunan	63
2.12. LEMBAGA KEMASYARAKATAN	66
a. Lembaga Kemasyarakatan Desa	66
b. Organisasi Anggota Lembaga Kemasyarakatan	66
2.13. PEMERINTAHAN DESA	68
a. APB-Desa dan Anggaran Kelurahan	68
b. Pertanggung Jawaban Kepala Desa	68
c. Prasarana dan Administrasi Pemerintahan Desa	68
d. Pembinaan dan Pengawasan	70
e. Analisis Tingkat Perkembangan.....	73

FORMAT LAPORAN PROFIL DESA DAN KELURAHAN

TINGKAT DESA DAN KELURAHAN

Desa/Kelurahan : **BENGKALA**
Kecamatan : **KUBUTAMBAHAN**
Kabupaten/Kota : **BULELENG**
Provinsi : **BALI**
Bulan : **JANUARI - DESEMBER**
Tahun : **2022**

**SUMBER DATA YANG DIGUNAKAN UNTUK MENGISI DATA PROFIL DESA /
KELURAHAN YAITU :**

- a. Sekdes , Kaur Perencanaan , Kaur Tata Usaha dan Umum, Kaur Keuangan, Kasi Pemerintahan , Kasi Kesejahteraan , Kasi Pelayanan, Kelian Banjar Dinas Kelodan dan Kelian Banjar Dinas Kajan.
- b. BPD , LPM , ADAT , STT , LINMAS , PKK , di samping ke Dusun-Dusun.
- c. Secara langsung Pembinaan kepada Operator Infut Data Profil Desa.

Perbekel Bengkala

I MADE ASTIKA

**DAFTAR ISI
POTENSI DESA DAN KELURAHAN**

DESA : BENGKALA
KECAMATAN : KUBUTAMBAHAN
KABUPATEN : BULELENG
PROVINSI : BALI
TAHUN : 2022

NAMA PENGISI : I KETUT RESMIASA
JABATAN : KASI PEMERINTAHAN

SUMBER DATA YANG MENGISI DATA PROFIL DESA YAITU :

- a. Sekdes , Kaur Perencanaan , Kaur Tata Usaha dan Umum, Kaur Keuangan, Kasi Pemerintahan , Kasi Kesejahteraan , Kasi Pelayanan, Kelian Banjar Dinas Kelodan dan Kelian Banjar Dinas Kajianan.
- b. Dinas Pertanian , Perkebunan , Peternakan , Perikanan.
- c. BPD , LPM , ADAT , STT , LINMAS , PKK , di samping ke Dusun-Dusun.
- d. Secara langsung Pembinaan kepada Operator Infut Data Profil Desa.



**SUSUNAN ORGANISASI DAN TATA KERJA
PEMERINTAHAN DESA BENGKALA**
BERDASARKAN PERATURAN BUPATI NOMOR 6 TAHUN 2017

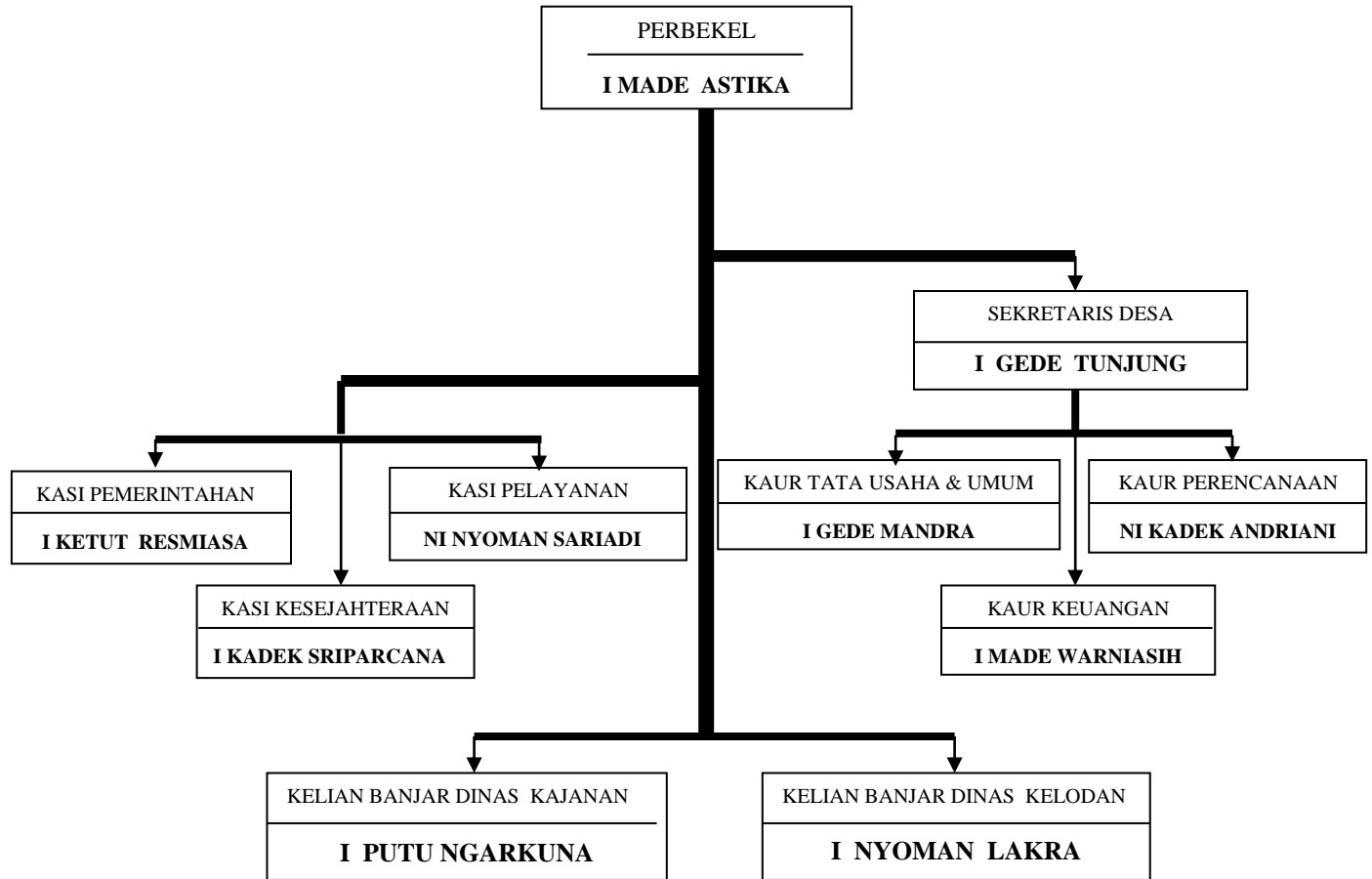

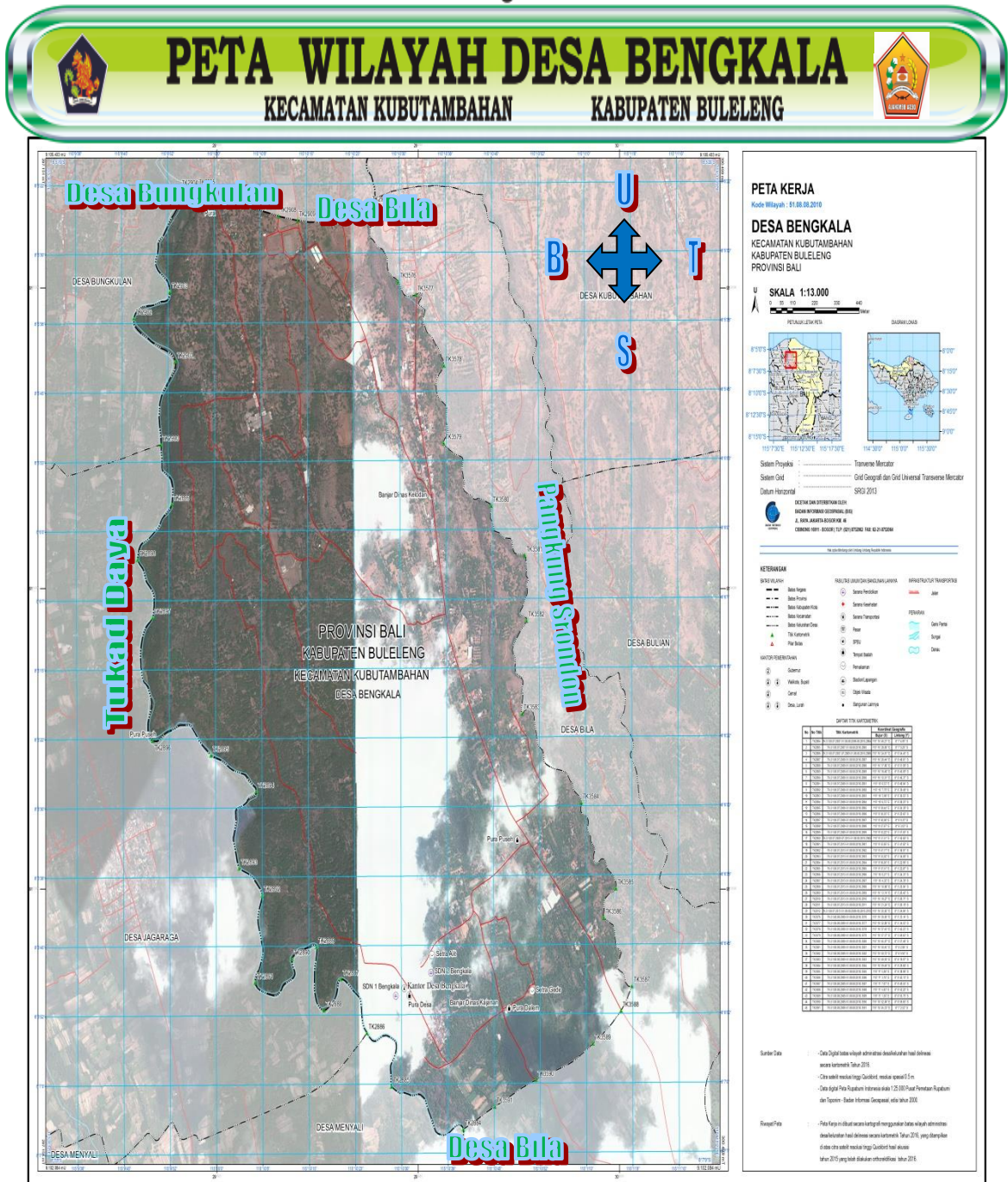



LAPORAN KEGIATAN DATA PROFIL DESA

DESA BENGKALA KEC.KUBUTAMBAHAN , KAB.BULELENG. BULAN JANUARI - DESEMBER 2022 .



I. PENDAHULUAN.

A. LATAR BELAKANG.

Pendataan tentang Profil Desa Bengkala ini yang di lakukan pada umumnya Pembangunan di segala bidang , pembangunan Fisik dan Non Fisik baik di tingkat Dusun Maupun di tingkat Desa. Desa Bengkala merupakan Wilayah Pembangunan tingkat terbawah dan menjadi bagian integral pembangunan nasional.

Desa Bengkala merupakan ketentuan Masyarakat terbawah yang memiliki batas – batas Wilayah yang berkewenangan untuk mengatur dan mengurus kepentingan Masyarakat Desa Bengkala , berdasarkan asal mula dan Adat istiadat Desa Bengkala yang diakui dan dihormati dalam sistem Pemerintahan Negara Kesatuan Republik Indonesia.

Untuk mengetahui Potensi yang di miliki oleh Desa Bengkala yang dapat dikembangkan dan permasalahan atau kendala yang dimiliki sehingga perlu dibuatkan Profil Desa.

Profil Desa Bengkala merupakan Potret Desa secara keseluruhan baik ke unggulan dan kelemahannya sebagai acuan dalam mengembangkan Desa Bengkala dan mulai Tahun 2022. Profil Desa Bengkala Sistem Online mengingat sistem ini baru sudah barang tentu banyak kendala yang dihadapi Desa Bengkala dari Penyiapan Perangkat Desa dan Operator.

Berkaitan dengan hal tersebut Kasi Pemerintahan Desa Bengkala dan Operatornya melakukan kegiatan Pembinaan infut Data Profil Desa ke masing – masing Banjar Dinas, baik Banjar Dinas Kelodan maupun Banjar Dinas Kajian yang ada di wilayah Desa Bengkala.

B. TUJUAN.

Adapun Tujuan Kegiatan tersebut adalah : tersedianya Data profil Desa Bengkala secara Online sehingga Potret Wilayah Dusun se Desa Bengkala dapat di ketahui oleh banyak pihak terutama Pemerintah Desa Bengkala , Pemerintah Kecamatan , Kabupaten , Provinsi dan Pemerintah Pusat serta Investor dalam rangka Pembangunan.

II. PELAKSANAAN.

- A. Waktu Pelaksanaan : Bulan Januari sampai Desember Th 2022.
- B. T e m p a t : Di Dusun – Dusun se Desa Bengkala.
- C. Pelaksana : Kasi Pemerintahan , Staf Pemdes dan Kelian Banjar Dinas Desa Bengkala.

III. DASAR HUKUM.

1. Undang – Undang Nomor 25 Tahun 2004 tentang Sistem Perencanaan Pembangunan Nasional.
2. Undang – Undang Republik Indonesia Nomor 32 Tahun 2004 tentang Pemerintahan Daerah.
3. Peraturan Pemerintah Republik Indonesia Nomor 72 Tahun 2005 tentang Desa.
4. Peraturan pemerintah Nomor 79 Tahun 2005 tentang Pedoman Pembinaan dan Pengawasan Penyelenggaraan Pemerintah Daerah.
5. Peraturan Menteri Dalam negeri Nomor 32 Tahun 2006 tentang Pedoman Administrasi Desa.
6. Peraturan menteri Dalam Negeri Nomor 12 Tahun 2007 tentang Pedoman Penyusunan dan Pendayagunaan Data profil Desa.

IV. HASIL KEGIATAN.

Adapun Hasil Kegiatan Pembinaan Infut Data Profil Desa Bengkulu adalah sebagai berikut :

1. Pembinaan dilakukan melalui Rapat atau Pertemuan yang dilaksanakan di Ruang pertemuan Kantor Perbekel Desa Bengkulu dengan mengundang yaitu :
 - a. Sekdes , Kaur Perencanaan , Kaur Tata Usaha dan Umum, Kaur Keuangan, Kasi Pemerintahan , Kasi Kesejahteraan , Kasi Pelayanan, Kelian Banjar Dinas Kelodan dan Kelian Banjar Dinas Kajanan.
 - b. Dinas Pertanian , Perkebunan , Peternakan , Perikanan.
 - c. BPD , LPM , ADAT , STT , LINMAS , PKK , di samping ke Dusun – Dusun.
 - d. Secara langsung Pembinaan kepada Operator Infut Data Profil Desa.
2. Semua Desa wajib membuat Profil Desa dan telah melakukan Infut Data Profil Desa secara Online dari bulan Januari sampai dengan 31 Desember Tahun 2021.

V. KESIMPULAN.

Dari hasil kegiatan dapat di simpulkan bahwa : Pembinaan Infut Data Profil Desa ke Dusun – Dusun se wilayah Desa Bengkulu telah berjalan dengan baik dan lancar.

Demikian Laporan ini kami buat untuk dapat di pergunakan sebagai mana mestinya.

Bengkala, 31 Desember 2022
Kasi Pemerintahan

(I KETUT RESMIASA)

**Mengetahui
Perbekel Bengkulu**

(I MADE ASTIKA)

BAB I
DATA POTENSI DESA DAN KELURAHAN

I. POTENSI SUMBER DAYA ALAM

A. POTENSI UMUM

1.a. Batas Wilayah

Batas	Desa/Kelurahan	Kecamatan
Sebelah Utara	Bungkulan dan Bila	Sawan & Kubutambahan
Sebelah selatan	Bila	Kubutambahan
Sebelah Timur	Pangkung Serondon	Kubutambahan
Sebelah Barat	Sungai Daya	Sawan

1.b. Penetapan Batas dan Peta Wilayah

Penetaan Batas	Dasar Hukum	Peta Wilayah
Sudah ada /belum ada	Perdes Nomor	Ada.

2. Luas Wilayah menurut penggunaannya

Luas Permukiman	27,00 ha / m ²
Luas Persawahan	9,00 ha / m ²
Luas Perkebunan	366,00 ha / m ²
Luas Kuburan	0,35 ha / m ²
Luas Pekarangan	28,04 ha / m ²
Luas Taman	0,50 ha / m ²
Perkantoran	0,50 ha / m ²
Luas Prasarana Umum lainnya	6,97 ha / m ²
Total Luas	438,36 ha / m²
TANAH SAWAH	
Sawah irigasi teknis	0 ha / m ²
Sawah irigasi ½ teknis	9,00 ha / m ²
Sawah tadah hujan	0 ha / m ²
Sawah pasang surut	0 ha / m ²
Total luas.	9,00 ha / m²
TANAH KERING	
Tegal/Ladang	366,00 ha / m ²
Pemukiman	27,00 ha / m ²
Pekarangan	28,04 ha / m ²
Total luas	421,04 ha / m²
TANAH BASAH	
Tanah Rawa	0 ha / m ²
Pasang Surut	0 ha / m ²
Lahang Gambut	0 ha / m ²
Situ/waduk/danau	0 ha / m ²
Total luas	0 ha / m ²
TANAH PERKEBUNAN	
Tanah Perkebunan Rakyat	0 ha / m ²
Tanah Perkebunan Negara	0 ha / m ²
Tanah Perkenunan Swasta	0 ha / m ²
Tanah Perkebunan Perorangan	366,00 ha / m ²
Total Luas	366,00 ha / m²
TANAH FASILITAS UMUM	
Kas Desa / Kelurahan :	0 ha / m ²

a. Tanah Bengkok	0 ha / m ²
b. Tanah titi sara	0 ha / m ²
c. Kebun Desa	0 ha / m ²
d. Sawah Desa	0 ha / m ²
Lapangan Olah Raga	0,75 ha / m ²
Perkantoran Pemerintah	0,05 ha / m ²
Ruang publik/Taman kota	0,50 ha / m ²
Tempat Pemakaman Desa/Umum	0,35 ha / m ²
Tempat Pembuangan Sampah/Pemilahan Sampah	0,02 ha / m ²
Bangunan Sekolah/ perguruan tinggi	0,20 ha / m ²
Pertokoan	0,10 ha / m ²
Fasilitas Fasar	0 ha / m ²
Terminal	0 ha / m ²
Jalan	2,0 ha / m ²
Daerah tangkapan air	0 ha / m ²
Usaha perikanan	0 ha / m ²
Sutet/aliran listrik tegangan tinggi	0 ha / m ²
Total luas	3,97 ha / m²
TANAH HUTAN	
Hutan lindung	0 ha / m ²
Hutan produksi	0 ha / m ²
a. Hutan produksi tetap	0 ha / m ²
b. Hutan terbatas	0 ha / m ²
Hutan konservasi	0 ha / m ²
Hutan adat	3,0 ha / m ²
Hutan asli	0 ha / m ²
Hutan sekunder	0 ha / m ²
Hutan buatan	0 ha / m ²
Hutang mangrove	0 ha / m ²
utan suaka	0 ha / m ²
a. Suaka alam	0 ha / m ²
b. Suaka margasatwa	0 ha / m ²
Hutan rakyat	0 ha / m ²
Total luas	3,0 ha / m²

3. Iklim

Curah Hujan	0 Mm
Jumlah Bulan Hujan	6 Bulan
Kelembapan	0
Suhu rata-rata harian	30 °C
Tinggi tempat dari Permukaan Laut	197 mdpl

4. Jenis dan kesuburan tanah

Warna Tanah (Sebagian Besar)	Merah/kuning/ hitam /abu-abu
Tekstur tanah	Lampungan/pasiran/ debu
Tingkat kemiringan tanah	10 derajat
Lahan Kritis	191,50 ha / m ²
Lahan terlantar	0 ha / m ²
Tingkat Erosi Tanah	0 ha / m ²
Luas tanah erosi ringan	3,0 ha / m ²
Luas tanah erosi sedang	0 ha / m ²
Luas tanag erosi berat	0 ha / m ²
Luas tanah yang tidak erosi	0 ha / m ²

5. Topografi

Bentangan Wilayah		
Desa/kelurahan dataran rendah	Ya /tidak	438,36 ha / m ²

Desa/kelurahan berbukit-bukit	Ya/ tidak	0 ha / m ²
Desa/kelurahan dataran tinggi/pegunungan	Ya/ tidak	0 ha / m ²
Desa/kelurahan lereng gunung	Ya/ tidak	0 ha / m ²
Desa/kelurahan tepi pantai/pesisir	Ya/ tidak	0 ha / m ²
Desa/kelurahan kawasan rawa	Ya/ tidak	0 ha / m ²
Desa/kelurahan kawasan gambut	Ya/ tidak	0 ha / m ²
Desa/kelurahan aliran sungai	Ya/ tidak	0 ha / m ²
Desa/kelurahan bantaran sungai	Ya/ tidak	0 ha / m ²
Letak		
Desa/kelurahan kawasan perkantoran	Ya/ tidak	0 ha / m ²
Desa/kelurahan kawasan pertokoan/bisnis	Ya/ tidak	0 ha / m ²
Desa/kelurahan kawasan campuran	Ya/ tidak	0 ha / m ²
Desa/kelurahan kepulauan	Ya/ tidak	0 ha / m ²
Desa/kelurahan pantai/pesisir	Ya/ tidak	0 ha / m ²
Desa/kelurahan kawasan hutan	Ya/ tidak	0 ha / m ²
Desa/kelurahan kawasan suaka	Ya/ tidak	0 ha / m ²
Desa/kelurahan kawasan wisata	Ya/ tidak	0 ha / m ²
Desa/kelurahan perbatasan dengan negara lain	Ya/ tidak	0 ha / m ²
Desa/kelurahan perbatasan dengan propinsi lain	Ya/ tidak	0 ha / m ²
Desa/kelurahan perbatasan dengan kabupaten lain	Ya/ tidak	0 ha / m ²
Desa/kelurahan perbatasan dengan kecamatan lain	Ya/ tidak	0 ha / m ²
Desa/kelurahan perbatasan antar kecamatan lain	Ya/ tidak	0 ha / m ²
Desa/kelurahan DAS/bantaran sungai	Ya/ tidak	0 ha / m ²
Desa/kelurahan rawan banjir	Ya/ tidak	0 ha / m ²
Desa/kelurahan potensial tsunami	Ya/ tidak	0 ha / m ²
Desa/kelurahan rawan jalur gempa bumi	Ya/ tidak	0 ha / m ²

Orbitasi

Jarak ke ibu Kota Kecamatan	1,5 Km	
Lama Jarak tempuh ibu Kota Kecamatan dengan Kendaraan Bermotor	¼ jam	
Lama Jarak tempuh ke ibu Kota Kecamatan dengan berjalan kaki atau kendaraan non Bermotor	1 jam	
Kendaraan umum ke ibu kota kecamatan	1 unit	Ada / tidak
Jarak ke ibu Kota Kabupaten/Kota	15,6 Km	
Lama Jarak tempuh ke ibu kota Kabupaten dengan kendaraan bermotor	.1/2 jam	
Lama Jarak tempuh ke ibu kota Jabupaten dengan berjalan kaki atau Kendaraan non Bermotor	4 jam	
Kendaraan umum ke ibu kota kabupaten/kota	1 unit	Ada / tidak
Jarak ke ibu Kota Propinsi	95,6 Km	
Lama Jarak tepuh ke ibu kota Propinsi dengan Kendaraan Bermotor	3 jam	
Lama Jarak tempuh ke ibu Kota Provinsi dengan berjalan kaki atau Kendaraan non Bermotor	48 jam	
Kendaraan umum ke ibu kota provinsi	1 unit	Ada / tidak

B. PERTANIAN

B.1. TANAMAN PANGAN

1. Pemilikan Lahan Pertanian Tanaman Pangan

Jumlah Keluarga memiliki Tanah Pertanian	390 keluarga
Tidak memiliki	582 keluarga
Jumlah Total Keluarga Petani	390 keluarga
Memiliki kurang 1 ha	387 keluarga

Memiliki 1,0 – 5,0 ha	3 keluarga
Memiliki 5,0 – 10 ha	0 keluarga
Memiliki lebih dari 10 ha	0 keluarga
Jumlah Total Keluarga Petani	390 keluarga

2. Luas tanaman pangan menurut komoditas pada tahun ini

Jagung	1,15 ha	2,1 Ton / ha
Kacang Kedelai	0 ha	0 Ton / ha
Kacang Tanah	5 ha	1 Ton / ha
Kacang Panjang	0,2 ha	0,01 Ton / ha
Kacang Gude	0,1 ha	0 Ton / ha
Kacang Merah	0 ha	0 Ton / ha
Padi Sawah	9 ha	0,5 Ton / ha
Padi Ladang	0 ha	0 Ton / ha
Ubi Kayu	1 ha	1,5 Ton / ha
Ubi Jalar	0 ha	0 Ton / ha
Cabe	0,1 ha	0,01 Ton / ha
Bawang merah	0 ha	0 Ton / ha
Bawang putih	0 ha	0 Ton / ha
Tomat	0,5 ha	0,02 Ton / ha
Paria	8 ha	1,5 Ton / ha
Gamas	0,5 ha	0,01 Ton / ha
Jahe	2 ha	0 Ton / ha
Mentimun	0 ha	0 Ton / ha
Buncis	0 ha	0 Ton / ha
Labu Siam	0,25 ha	0 Ton / ha
Terong	0,1 ha	0,01 Ton / ha
Bayam	0 ha	0 Ton / ha
Kangkung	0,08 ha	0,02 Ton / ha
Kunyit	20,5 ha	1 Ton / ha
Umbi-umbian lain	4,10 ha	0,5 Ton / ha
Serai	0,1 ha	0 Ton / ha
Talas	0 ha	0 Ton / ha
Lengkuas	0,5 ha	0 Ton / ha
Temulawak	0,5 ha	0 Ton / ha

3. Jenis Komoditas Buah-buahan yang dibudidayakan

A. Kepemilikan Lahan Tanaman Buah-Buahan

Jumlah Keluarga memiliki Tanah Perkebunan	390 keluarga
Tidak memiliki	582 keluarga
Memiliki kurang 10 ha	390 keluarga
Memiliki 10 – 50 ha	0 keluarga
Memiliki 50 – 100 ha	0 keluarga
Memiliki 100 - 500 ha	0 keluarga
Memiliki 500 – 1000 ha	0 keluarga
Jumlah total Keluarga Perkebunan	390 Keluarga

B. Hasil tanaman dan luas tanaman buah-buahan.

Jeruk	150 Pohon	0 Ton / ha
Alpoket	0 ha	0 Ton / ha
Mangga	5.491 Pohon	1 Ton / ha

Rambutan	2.950 Pohon	0,5 Ton / ha
Manggis	0,01 ha	0 Ton / ha
Salak	0 ha	0 Ton / ha
Apel	0 ha	0 Ton / ha
Pepaya	1.200 Pohon	1.000 Kg / ha
Belimbing	85 Pohon	0 Ton / ha
Durian	645 Pohon	0,03 Ton / ha
Sawo	285 Pohon	0,01 Ton / ha
Duku	0 ha	0 Ton / ha
Kokosan	0 ha	0 Ton / ha
Pisang	2.150 Pohon	0,03 Ton / ha
Markisa	0 ha	0 Ton / ha
Lengkeng	0 ha	0 Ton / ha
Semangka	0 ha	0 Ton / ha
Limau	0 ha	0 Ton / ha
Jeruk nipis	0 ha	0 Ton / ha
Melon	0 ha	0 Ton / ha
Jeruk	150 pohon	0 Ton / ha
Jambu air	145 Pohon	0,01 Ton / ha
Nangka	125 Pohon	0 Ton / ha
Sirsak	0 ha	0 Ton / ha
Kedondong	0 ha	0 Ton / ha
Anggur	0 ha	0 Ton / ha
Melinjo	0 ha	0 Ton / ha
Nenas	540 Pohon	0 Ton / ha
Jambu klutuk	0 ha	0 Ton / ha
Murbei	0 ha	0 Ton / ha

4.Pemasaran Hasil Tanaman Pangan dan Tanaman Buah-Buahan

Dijual langsung ke konsumen	Ya / tidak
Dijual ke pasar	Ya / tidak
Dijual melalui KUD	Ya / tidak
Dijual melalui tengkulak	Ya / tidak
Dijual melalui pengecer	Ya / tidak
Dijual ke lumbung desa/kel	Ya / tidak
Tidak dijual	Ya / tidak

B.2 TANAMAN APOTIK HIDUP DAN SEJENISNYA

Jenis Tanaman	Luas (Ha)	Hasil Panen (Ton/Ha)
Jahe	2 ha	0 Ton / ha
Kunyit	20,5 ha	1 Ton / ha
Lengkuas	0,5 ha	0 Ton / ha
Mengkudu	0 ha	0 Ton / ha
Daun Dewa	0 ha	0 Ton / ha
Kumis Kucing	0 ha	0 Ton / ha
Buah Merah	0 ha	0 Ton / ha
Sambiloto	0 ha	0 Ton / ha
Temu Lawak	05 ha	0 Ton / ha
Temu Hitam	0 ha	0 Ton / ha
Temu Putih	0 ha	0 Ton / ha
Temu Putri	0 ha	0 Ton / ha
Temu Kunci	0 ha	0 Ton / ha
Daun Sirih	0 ha	0 Ton / ha
Kayu manis	0 ha	0 Ton / ha

Daun sereh	0 ha	0 Ton / ha
Mahkota Dewa	0 ha	0 Ton / ha
Akar wangi	0 ha	0 Ton / ha
Kencur	0 ha	0 Ton / ha
Jamur	0 ha	0 Ton / ha
Dewi-Dewi	0 ha	0 Ton / ha

C. PERKEBUNAN

1. Pemilikan Lahan Perkebunan

Jumlah Keluarga memiliki Tanah Perkebunan	390 keluarga
Tidak memiliki	582 keluarga
Memiliki kurang dari 5 ha	390 keluarga
Memiliki 10 – 50 ha	0 keluarga
Memiliki 50 – 100 ha	0 keluarga
Memiliki 100 - 500 ha	0 keluarga
Memiliki 500 – 1000 ha	0 keluarga
Memiliki lebih dari 1000 ha	0 keluarga
Jumlah total keluarga perkebunan	390 keluarga
Kepemilikan usaha perkebunan yang dimiliki negara	0 keluarga
Total Luas Perkebunan	366,00 ha

2. Luas dan hasil perkebunan menurut jenis komoditas

Jenis	Swasta/negara		Rakyat	
	Luas (ha)	Hasil (kw/ha)	Luas (ha)	Hasil (kw/ha)
Kelapa	0	0	58,6	30,17
Kelapa Sawit	0	0	0	0
Kopi	0	0	1	0
Cengkeh	0	0	0,5	0,01
Coklat	0	0	0,5	0,01
Pinang	0	0	0	0
Lada	0	0	0	0
Karet	0	0	0	0
Jambu Mete	0	0	9	1,05
Tembakau	0	0	0,5	0
Pala	0	0	0	0
Vanili	0	0	1	0
Jarak Pagar	0	0	0	0
Jarak Kepyar	0	0	0	0
Tebu	0	0	0	0
Kapuk	0	0	0	0
Lontar	0	0	0	0
Kunyit	0	0	20, 5	1

3. Pemasaran Hasil Perkebunan

Dijual langsung ke konsumen	Ya / tidak
Dijual ke pasar hewan	Ya / tidak
Dijual melalui KUD	Ya / tidak
Dijual melalui tengkulak	Ya / tidak
Dijual melalui pengecer	Ya / tidak

D. KEHUTANAN

1. Luas Lahan menurut Pemilikan

Milik Negara	0 ha
Milik Adat/Ulayat	3 ha
Perhutani/Instansi Sektoral	0 ha
Milik masyarakat perorangan	0 ha
Total	3 ha

2. Hasil Hutan

Kayu	0 M ³ /th
Madu Lebah	25 Liter/th
Rotan	0 Ton/th
Damar	0 Ton/th
Bambu	30 M ³ /th
Jati	0 M ³ /th
Nilam	0 Ton/th
Lontar	0 Ton/th
Sagu	0 Ton/th
Enau	0 Ton/th
Mahoni	0 M ³ / th
Cemara	0 M ³ /th
Kayu cendana	0 Ton/th
Kayu gaharu	0 Ton/th
Sarang burung	0 Ton/th
Meranti	0 M ³ /th
Kayu besi	0 M ³ /th
Kayu ulin	0 M ³ /th
Kemenyan	0 Ton/th
Gambir	0 Ton/th
Minyak Kayu Putih	0 Ton/th
Gula Enau	0 Ton/th
Gula Lontar	0 Ton/th
Gamelina	0 M ³ /th

3. Kondisi Hutan

Kondisi Hutan	Baik	Rusak	Total
Hutan Bakau/mangrove	0 ha	0 ha	0 ha
Hutan Produksi	0 ha	0 ha	0 ha
Hutan Lindung	0 ha	0 ha	0 ha
Hutan Suaka Margasatwa	0 ha	0 ha	0 ha
Hutan Suaka Alam	0 ha	0 ha	0 ha
Hutan Adat	0 ha	3 ha	3 ha

4. Dampak yang Timbul dari Pengolah Hutan

Pencemaran udara	Ada / Tidak
Pencemaran air	Ada / Tidak
Longsor/Erosi	Ada / Tidak
Bising	Ada / Tidak
Kerusakan biota/plasma nuftah hutan	Ada / Tidak
Kemusnahan flora, fauna dan satwa langka	Ada / Tidak
Hilangnya sumber mata air	Ada / Tidak
Kebakaran hutan	Ada / Tidak
Terjadinya kekeringan/sulit air	Ada / Tidak
Berubahnya fungsi hutan	Ada / Tidak

Terjadinya lahan kritis	Ada / Tidak
Hilangnya daerah tangkapan air (catchment area)	Ada / Tidak
Musnahnya habitat binatang hutan	Ada / Tidak

5. Mekanisme Pemasaran Hasil Hutan

Dijual langsung ke konsumen	Ya / tidak
Dijual ke pasar hewan	Ya / tidak
Dijual melalui KUD	Ya / tidak
Dijual melalui tengkulak	Ya / tidak
Dijual melalui pengecer	Ya / tidak
Dijual ke Lumbung Desa/Kel.	Ya / tidak

E. PETERNAKAN

1. Jenis Populasi Ternak

Jenis Ternak	Jumlah Pemilik	Perkiraan Jumlah Populasi
Sapi	250 orang	416 ekor
Kerbau	0 orang	0 ekor
Babi	300 orang	796 ekor
Ayam Kampung	900 orang	16.000 ekor
Jenis Ayam Broiler	4 orang	25.000 ekor
Bebek	1 orang	650 ekor
Ayam ras Petelur	5 orang	9.200 ekor
Kambing	0 orang	0 ekor
Domba	0 orang	0 ekor
Angsa	3 orang	6 ekor
Burung Puyuh	1 orang	1000 ekor
Kelinci	0 orang	0 ekor
Burung Walet	0 orang	0 ekor
Anjing	50 orang	230 ekor
Kucing	0 orang	200 ekor
Ular Cobra	0 orang	0 ekor
Burung Onta	0 orang	0 ekor
Ular Paiton	0 orang	0 ekor
Burung Cendrawasih	0 orang	0 ekor
Burung Kakatua	0 orang	0 ekor
Burung Beo	0 orang	0 ekor
Burung Merak	0 orang	0 ekor
Burung Langka lainnya	0 orang	0 ekor
Kuir/Entog	2 orang	40 ekor

2. Produksi Peternakan

Susu	0 kg / th
Kulit	0 m / th
Telur	20,000 kg / th
Daging	500 kg / th
Madu	25 lt/ th
Bulu	0 kg / th
Air Liur Burung Walet	0 kg / th
Minyak	30 lt th
Hiasan/Lukisan	0 unit / th
Cinderamata	0 unit / th

3. Ketersediaan Hijauan Pakan Ternak

Luas Tanaman Pakan Ternak (rumput gajah, dll)	0,15 ha
Produksi Hijauan Makanan Ternak	0,05 ton/ha
Luas lahan gembalaan	0 ha
Dipasok dari luar desa/kelurahan	0 ha
Disubsidi dinas	0 ton

4. Pemilik Usaha Pengolahan Hasil Ternak

Dendeng	0 orang
Abon	0 orang
Penyamakan kulit	0 orang
Madu Lebah	26 orang
Biogas	0 orang
Telur asin	0 orang
Krupuk Kulit	0 orang
Penyamakan kulit	0 orang
Kerajinan tangan (handicraft)	45 orang

5. Pemasaran Hasil Ternak

Dijual langsung ke konsumen	Ya / tidak
Dijual ke pasar hewan	Ya / tidak
Dijual melalui KUD	Ya / tidak
Dijual melalui tengkulak	Ya / tidak
Dijual melalui pengecer	Ya / tidak
Dijual ke lumbung desa/kel	Ya / tidak
Tidak dijual	Ya / tidak

6. Ketersediaan Lahan Pemeliharaan Ternak/Padang Pengembalaan

Milik Masyarakat Umum	2 ha
Milik perusahaan peternakan (ranch)	0 ha
Milik Perorangan	2 ha
Sewa pakai	0 ha
Milik pemerintah	0 ha
Milik masyarakat adat	1,5 ha

F. PERIKANAN

1. Jenis dan alat produksi budidaya ikan laut dan payau

Karamba	0 unit	0 ton/th
Tambak	0 unit	0 ton/th
Jermal	0 unit	0 ton/th
Pancing	0 unit	0 ton/th
Pukat	0 unit	0 ton/th
Jala	0 unit	0 ton/th

2. Jenis dan sarana produksi budidaya ikan air tawar

Karamba	0 unit	0 ton/th
Empang/kolam	0 ha/m ²	0 ton/th
Danau	0 ha/m ²	0 ton/th
Rawa	0 ha/m ²	0 ton/th
Sungai	0 ha/m ²	0 ton/th

Sawah	0 ha/m ²	0 ton/th
Jala	0 ha/m ²	0 ton/th
Pancingan	0 ha/m ²	0 ton/th

3. Jenis ikan dan produksi

Tuna	0 ton/ha
Salmon	0 ton/ha
Tongkol/cakalang	0 ton/ha
Hiu	0 ton/ha
Kakap	0 ton/ha
Tenggiri	0 ton/ha
Jambal	0 ton/ha
Pari	0 ton/ha
Kuwe	0 ton/ha
Belanak	0 ton/ha
Cumi	0 ton/ha
Gurita	0 ton/ha
Sarden	0 ton/ha
Bawal	0 ton/ha
Baronang	0 ton/ha
Kembung	0 ton/ha
Ikan ekor kuning	0 ton/ha
Kerapu/sunuk	0 ton/ha
Teripang	0 ton/ha
Barabara	0 ton/ha
Cucut	0 ton/ha
Layur	0 ton/ha
Ayam-ayam	0 ton/ha
Udang/lobster	0 ton/ha
Tembang	0 ton/ha
Bandeng	0 ton/ha
Nener	0 ton/ha
Kerang	0 ton/ha
Kepiting	0 ton/ha
Mas	0 ton/ha
Rajungan	0 ton/ha
Mujair	0 ton/ha
Lele	0 ton/ha
Gabus	0 ton/ha
Patin	0 ton/ha
Nila	0 ton/ha
Sepat	0 ton/ha
Gurame	0 ton/ha
Belut	0 ton/ha
Penyu	0 ton/ha
Rumput laut	0 ton/ha
Kodok	0 ton/ha
Katak	0 ton/ha

4. Pemasaran Hasil Perikanan

Dijual langsung ke konsumen	Ya / tidak
Dijual ke pasar hewan	Ya / tidak
Dijual melalui KUD	Ya / tidak
Dijual melalui tengkulak	Ya / tidak
Dijual melalui pengecer	Ya / tidak
Dijual ke lumbung desa/ke	Ya / tidak
Tidak dijual	Ya / tidak

G. BAHAN GALIAN

1. Jenis dan Deposit bahan Galian

Batu kali	Ya / tidak
Batu gunung	Ya / tidak
Batu kapur	Ya / tidak
Pasir	Ya / tidak
Emas	Ya / tidak
Nikel	Ya / tidak
Belerang	Ya / tidak
Batu marmer	Ya / tidak
Batu cadas	Ya / tidak
Batu apung	Ya / tidak
Pasir kwarsa	Ya / tidak
Batubara	Ya / tidak
Batu granit	Ya / tidak
Batu gamping	Ya / tidak
Mangan	Ya / tidak
Batu trasa	Ya / tidak
Batu putih	Ya / tidak
Pasir batu	Ya / tidak
Pasir besi	Ya / tidak
Batu gips	Ya / tidak
Minyak bumi	Ya / tidak
Gas alam	Ya / tidak
Kulit kerang	Ya / tidak
Timah	Ya / tidak
Tanah garam	Ya / tidak
Biji besi	Ya / tidak
Uranium	Ya / tidak
Bouxit	Ya / tidak
Tanah liat	Ya / tidak

2. Produksi bahan galian

Batu kapur	Besar/Sedang/Kecil
Pasir	Besar/Sedang/Kecil
Emas	Besar/Sedang/Kecil
Kuningan	Besar/Sedang/Kecil
Aluminium	Besar/Sedang/Kecil
Perunggu	Besar/Sedang/Kecil
Belerang	Besar/Sedang/Kecil
Batu marmer	Besar/Sedang/Kecil
Batu cadas	Besar/Sedang/Kecil
Batu apung	Besar/Sedang/Kecil
Pasir kwarsa	Besar/Sedang/Kecil
Batubara	Besar/Sedang/Kecil
Batu granit	Besar/Sedang/Kecil
Batu gamping	Besar/Sedang/Kecil
Mangan	Besar/Sedang/Kecil
Batu trasa	Besar/Sedang/Kecil
Batu putih	Besar/Sedang/Kecil
Pasir batu	Besar/Sedang/Kecil
Pasir besi	Besar/Sedang/Kecil

Gips	Besar / Sedang / Kecil
Minyak bumi	Besar / Sedang / Kecil
Gas alam	Besar / Sedang / Kecil
Perak	Besar / Sedang / Kecil
Timah	Besar / Sedang / Kecil
Garam	Besar / Sedang / Kecil
Tembaga	Besar / Sedang / Kecil
Biji besi	Besar / Sedang / Kecil
Uranium	Besar / Sedang / Kecil
Bouxit	Besar / Sedang / Kecil
Nikel	Besar / Sedang / Kecil

3. Kepemilikan dan Pengelolaan Bahan Galian

Jenis dan Produksi Bahan Galian	Pengelola/Pemilik
Batu kali	Pemerintah / Swasta / Perorangan / Adat / dll
Batu kapur	Pemerintah / Swasta / Perorangan / Adat / dll
Pasir	Pemerintah / Swasta / Perorangan / Adat / dll
Emas	Pemerintah / Swasta / Perorangan / Adat / dll
Kuningan	Pemerintah / Swasta / Perorangan / Adat / dll
Aluminium	Pemerintah / Swasta / Perorangan / Adat / dll
Perunggu	Pemerintah / Swasta / Perorangan / Adat / dll
Belerang	Pemerintah / Swasta / Perorangan / Adat / dll
Batu marmer	Pemerintah / Swasta / Perorangan / Adat / dll
Batu cadas	Pemerintah / Swasta / Perorangan / Adat / dll
Batu Apung	Pemerintah / Swasta / Perorangan / Adat / dll
Pasir kwarsa	Pemerintah / Swasta / Perorangan / Adat / dll
Batubara	Pemerintah / Swasta / Perorangan / Adat / dll
Batu granit	Pemerintah / Swasta / Perorangan / Adat / dll
Batu gamping	Pemerintah / Swasta / Perorangan / Adat / dll
Mangaan	Pemerintah / Swasta / Perorangan / Adat / dll
Batu trass	Pemerintah / Swasta / Perorangan / Adat / dll
Batu putih	Pemerintah / Swasta / Perorangan / Adat / dll
Pasir batu	Pemerintah / Swasta / Perorangan / Adat / dll
Pasir besi	Pemerintah / Swasta / Perorangan / Adat / dll
Gips	Pemerintah / Swasta / Perorangan / Adat / dll
Minyak bumi	Pemerintah / Swasta / Perorangan / Adat / dll
Gas alam	Pemerintah / Swasta / Perorangan / Adat / dll
Perak	Pemerintah / Swasta / Perorangan / Adat / dll
Timah	Pemerintah / Swasta / Perorangan / Adat / dll
Tembaga	Pemerintah / Swasta / Perorangan / Adat / dll
Biji besi	Pemerintah / Swasta / Perorangan / Adat / dll
Uranium	Pemerintah / Swasta / Perorangan / Adat / dll

4. Pemasaran Hasil Galian

Dijual langsung ke konsumen	Ya / tidak
Dijual ke pasar hewan	Ya / tidak
Dijual melalui KUD	Ya / tidak
Dijual melalui tengkulak	Ya / tidak
Dijual melalui pengecer	Ya / tidak
Dijual ke lumbung desa/ kel	Ya / tidak
Tidak dijual	Ya / tidak

H. SUMBER DAYA AIR

1. Potensi Air dan Sumber Daya Air

Sungai	Debit : kecil / sedang / besar
Danau	Volume : kecil / sedang / besar
Mata Air	Debit : kecil / sedang / besar
Bendungan/waduk/situ	Volume : kecil / sedang / besar

Embung-embung	Volume : kecil / sedang / besar
Jebakan air	Volume : kecil / sedang / besar

2. Sumber Air Bersih

Jenis	Jumlah (unit)	Pemanfaat (KK)	Kondisi Baik/Rusak
Mata air	0	0	0
Sumur gali	0	0	0
Sumur pompa	1	3	Baik
Hidran umum	0	0	0
PAM	0	0	0
Pipa	1	972	Baik
Sungai	1	200	Keruh
Embung	1	50	Baik
Bak penampung air hujan	0	0	0
Beli dari tangki swasta	0	0	0
Depot isi ulang	0	0	0
Sumber lain	0	0	0

3. Kualitas Air Minum

Mata air	Berbau/berwarna/berasa/baik
Sumur gali	Berbau/berwarna/berasa/baik
Sumur pompa	Berbau/berwarna/berasa/ baik
Hidram umum	Berbau/berwarna/berasa/baik
PAM	Berbau/berwarna/berasa/baik
Pipa	Berbau/ berwarna /berasa/baik
Sungai	Tercemar/ pendangkalan /baik
Bak penampung air hujan	Berbau/berwarna/berasa/baik
Beli dari tangki swasta	Berbau/berwarna/berasa/baik
Depot isi ulang	Berbau/berwarna/berasa/baik

4. Sungai

Jumlah Sungai	1 buah
Kondisi	Keruh
Tercemar	Ya / Tidak
Pendangkalan/pengendapan lumpur tinggi	Ya / Tidak
Keruh	Ya / Tidak
Jernih dan tidak tercemar/memenuhi baku mutu air	Ya / Tidak
Berkurangnya biota sungai	Ya / Tidak
kering	Ya / Tidak

5. Rawa

Luas rawa	0 ha
Pemanfaatan	
Perikanan darat maupun laut	Ya / Tidak
Air baku untuk pengolahan air minum	Ya / Tidak
Cuci dan mandi	Ya / Tidak

Irigasi	Ya / Tidak
Buang air besar	Ya / Tidak
Perikanan sayuran	Ya / Tidak
Pembudidayaan hutan mangrove	Ya / Tidak

6. Pemanfaatan dan kondisi danau/waduk/situ

Luas	0 ha
Pemanfaatan	
Perikanan	Ya / Tidak
Air Minum/Air Baku	Ya / Tidak
Cuci dan mandi	Ya / Tidak
Irigasi	Ya / Tidak
Buang air besar	Ya / Tidak
Pembangkit listrik	Ya / Tidak
Prasarana transportasi	Ya / Tidak
Kondisi	
Tercemar	Ya / Tidak
Pendangkalan	Ya / Tidak
Keruh	Ya / Tidak
Berlumpur	Ya / Tidak

7. Air Panas

Sumber	Jumlah Lokasi	Pemanfaatan (wisata, Pengobatan Energi, dll)	Kepemilikan/Pengelolaan		
			Pemda	Swasta	Adat/Perorangan
Gunung Berapi	0	0	0	0	0
Geiser	0	0	0	0	0

I. KUALITAS UDARA

Sumber	Jumlah Lokasi Sumber Pencemar	Polutan Pencemar	Efek terhadap Kesehatan (gangguan penglihat/kabut, ISPA dll)	Kepemilikan/Pengelolaan		
				Pemda	Swasta	Perorangan
Pabrik (kapur, marmer, dll)	0	0	0	0	0	0
Kendaraan bermotor	3	0	0	0	0	0
Pembakaran Hutan/lahan Gambut	0	0	0	0	0	0

J. KEBISINGAN

Tingkat kebisingan	Ekses dampak kebisingan	Sumber kebisingan (kendaraan bermotor, kereta api, pelabuhan, airport, pabrik, dll)	Efek terhadap penduduk
Kebisingan tinggi	Ya / Tidak	0	0
Kebisingan sedang	Ya / Tidak	0	0
Kebisingan ringan	Ya / Tidak	0	0
Tidak bising	Ya / Tidak	0	0

K. RUANG PUBLIK/TAMAN

Ruang Publik/ Taman	Keberadaan	Luas	Tingkat Pemanfaatan (Aktif/Pasif)
Taman Kota	Ada / tidak ada	0 M ²	Aktif/ Pasif
Taman Bermain	Ada / tidak ada	4 M ²	Aktif /Pasif
Hutan Kota	Ada / tidak ada	0 M ²	Aktif/ Pasif
Taman Desa/kel.	Ada / tidak ada	5.000 M ²	Aktif /Pasif
Tanah Kas Desa	Ada / tidak ada	M ²	Aktif/ Pasif
Tanah Adat	Ada / tidak ada	6.700 M ²	Aktif /Pasif
Jumlah Total		11.704 M²

L. POTENSI WISATA

Lokasi/Tempat/Area Wisata	Keberadaan	Luas	Tingkat Pemanfaatan (Aktif/Pasif)
Laut (Wisata Pulau, Taman Laut, Situs Sejarah Bahari, Pantai, dll)	Ada / tidak ada	0 ha	Aktif/ Pasif
Danau (Wisata Air, Hutan Wisata, Situs Purbakala, dll)	Ada / tidak ada	0 ha	Aktif/ Pasif
Gunung (Wisata Hutan, Taman Nasional, Bumi Perkemahan, dll)	Ada / tidak ada	0 ha	Aktif/ Pasif
Agrowisata	Ada / tidak ada	0 ha	Aktif/Pasif
Hutan khusus	Ada / tidak ada	0 ha	Aktif/Pasif
Goa	Ada /tidak ada	0 ha	Aktif/ Pasif
Cagar Budaya	Ada /tidak ada	0,01 ha	Aktif /Pasif
Arung Jeram	Ada / tidak ada	0 ha	Aktif/ Pasif
Situs Sejarah, dan Museum	Ada /tidak ada	0,10 ha	Aktif /Pasif
Air Terjun	Ada / tidak ada	0 ha	Aktif/Pasif
Padang Savana (Wisata Padang Savana)	Ada / tidak ada	0 ha	Aktif/ Pasif

II. POTENSI SUMBER DAYA MANUSIA

A. JUMLAH

Jumlah Laki-laki	1.456 orang
Jumlah Perempuan	1.453 orang
Jumlah Total	2.909 orang
Jumlah Kepala Keluarga	972 KK
Kepadatan Penduduk Per km

B. USIA

U s i a	Laki-laki	Perempuan	U s i a	Laki-laki	Perempuan
0 -12 Bulan	4 Orang	2 Orang	39 Thn	18 Orang	19 Orang
1 Thn	9	7	40	22	23
2	10	10	41	16	22
3	10	20	42	21	24
4	10	8	43	22	19
5	11	8	44	20	16
6	10	10	45	22	19
7	12	8	46	16	22
8	9	7	47	20	28
9	26	20	48	15	20
10	30	23	49	24	22
11	27	21	50	26	25
12	22	26	51	24	22
13	18	14	52	27	22
14	18	29	53	24	36
15	27	20	54	12	28
16	24	12	55	18	19
17	25	22	56	14	21
18	27	20	57	25	26
19	25	18	58	15	22
20	27	24	59	15	24
21	33	24	60	18	14
22	19	29	61	9	15
23	29	29	62	20	16
24	23	15	63	14	20
25	28	18	64	15	12
26	20	11	65	10	16
27	24	19	66	12	8
28	23	21	67	11	20
29	24	23	68	7	7
30	23	22	69	8	7
31	25	29	70	12	11
32	31	25	71	7	9
33	29	21	72	15	18
34	16	26	73	11	10
35	19	20	74	13	9
36	21	16	75>=75 Tahun	51	66
37	19	15	Total	1.456 orang	1.453 orang
38	20	24			

C. PENDIDIKAN

Tingkat Pendidikan	Laki-laki	Perempuan
Usia 3-6 tahun yang belum masuk TK	31 orang	36 orang
Usia 3-6 tahun yang sedang TK/Play group	10 orang	10 orang
Usia 7-18 tahun yang tidak Pernah sekolah	0 orang	0 orang
Usia 7-18 tahun yang sedang sekolah	265 orang	222 orang
Usia 18-56 tahun tidak pernah sekolah	8 orang	3 orang
Usia 18-56 thn pernah sekolah SD tetapi tidak tamat	70 orang	70 orang
Tamat SD/ sederajat	581 orang	621 orang
Jumlah usia 12-56 tahun tidak tamat SLTP	14 orang	12 orang
Jumlah usia 18-56 tahun tidak tamat SLTA	25 orang	23 orang
Tamat SMP/ sederajat	245 orang	234 orang
Tamat SMA/ sederajat	149 orang	159 orang
Tamat D-1/ sederajat	7 orang	5 orang
Tamat D-2/ sederajat	3 orang	6 orang
Tamat D-3/ sederajat	5 orang	12 orang
Tamat S-1/ sederajat	40 orang	37 orang
Tamat S-2/ sederajat	2 orang	3 orang
Tamat S-3/ sederajat	1 orang	0 orang
Tamat SLB A	0 orang	0 orang
Tamat SLB B	0 orang	0 orang
Tamat SLB C	0 orang	0 orang
Jumlah	1.456 orang	1.453 orang

D. MATA PENCAHARIAN POKOK

Jenis Pekerjaan	Laki-laki	Perempuan
Petani	385 orang	300 orang
Buruh Tani	226 orang	145 orang
Transportasi	18 orang	0 orang
Buruh migran laki-laki	0 orang	0 orang
Pegawai Negeri Sipil (PNS).	30 orang	5 orang
Pengrajin industri rumah tangga	0 orang	0 orang
Pedagang	0 orang	31 orang
Pelajar	295 orang	252 orang
Nelayan	0 orang	0 orang
Montir	0 orang	0 orang
Dokter swasta	0 orang	0 orang
Bidan swasta	0 orang	1 orang
Perawat swasta	0 orang	1 orang
Mengurus Rumah Tangga	0 orang	259 orang
TNI	5 orang	0 orang
POLRI	7 orang	0 orang
Pensiunan PNS/TNI/POLRI	4 orang	0 orang
Pengusaha kecil dan menengah	0 orang	0 orang
Sopir	16 orang	0 orang
Guru	9 orang	6 orang
Dukun Kampung Terlatih	0 orang	0 orang
Jasa pengobatan alternatif	0 orang	0 orang
Dosen	1 orang	0 orang
Belum Bekerja	388 orang	320 orang
Arsitektur	0 orang	0 orang
Seniman/ artis	0 orang	0 orang
Karyawan Perusahaan Swasta	213 orang	103 orang
Wiraswasta	40 orang	30 orang
Jumlah Total	1.456 orang	1.453 orang

E. AGAMA

Agama	Laki-laki	Perempuan
Islam	0 orang	0 orang
Kristen	4 orang	5 orang
Katholik	0 orang	0 orang
Hindu	1.452 orang	1.448 orang

Budha	0 orang	0 orang
Khonghucu	0 orang	0 orang
Kepercayaan kepada Tuhan YME	0 orang	0 orang
Aliran kepercayaan lainnya	0 orang	0 orang
Jumlah	1.456 orang	1.453 orang

F. KEWARGANEGARAAN

Kewarganegaraan	Laki-laki	Perempuan
Warga Negara Indonesia	1.456 orang	1.453 orang
Warga Negara Asing	0 orang	0 orang
Dwi Kewarganegaraan	0 orang	0 orang
Jumlah	1.456 orang	1.453 orang

G. ETNIS

Kewarganegaraan	Laki-laki	Perempuan
Aceh	0 orang	0 orang
Batak	0 orang	0 orang
Nias	0 orang	0 orang
Mentawai	0 orang	0 orang
Melayu	0 orang	0 orang
Minang	0 orang	0 orang
Kubu	0 orang	0 orang
Anak Dalam	0 orang	0 orang
Badui	0 orang	0 orang
Betawi	0 orang	0 orang
Sunda	0 orang	0 orang
Jawa	0 orang	0 orang
Madura	0 orang	0 orang
Bali	1.452 orang	1.450 orang
Banjar	0 orang	0 orang
Dayak	0 orang	0 orang
Bugis	0 orang	0 orang
Makasar	0 orang	0 orang
Mandar	0 orang	0 orang
Ambon	0 orang	0 orang
Minahasa	0 orang	0 orang
Flores	1 orang	1 orang
Papua	0 orang	0 orang
Timor	0 orang	0 orang
Sabu	0 orang	0 orang
Rote	0 orang	0 orang
Sumba	0 orang	0 orang
Ternate	0 orang	0 orang
Tolaki	0 orang	0 orang
Buton	0 orang	0 orang
Muna	0 orang	0 orang
Mikongga	0 orang	0 orang

Wanci	0 orang	0 orang
Alor	0 orang	0 orang
Benoa	0 orang	0 orang
Tanjung	0 orang	0 orang
Mbojo	0 orang	0 orang
Samawa	0 orang	0 orang
Asia	0 orang	0 orang
Afrika	0 orang	0 orang
Australia	0 orang	0 orang
China	3 orang	2 orang
Amerika	0 orang	0 orang
Eropa	0 orang	0 orang
Jumlah	1.456 orang	1.453 orang

H. CACAT MENTAL (DISABILITAS) DAN FISIK.

Cacat Fisik	Laki-laki	Perempuan
Tuna Rungu	0 orang	0 orang
Tuna Wicara	0 orang	0 orang
Tuna Netra	3 orang	6 orang
Lumpuh	0 orang	1 orang
Sumbing	1 orang	0 orang
Tuna Rungu Wicara	15 orang	28 orang
Cacat Fisik/Tuna Daksa lainnya	33 orang	29 orang
Jumlah	52 orang	64 orang
Cacat Mental /Disabilitas		
Idiot	0 orang	0 orang
Gila	0 orang	0 orang
Stress	0 orang	0 orang
Autis	0 orang	0 orang
Jumlah	0 orang	0 orang

I. TENAGA KERJA

Tenaga Kerja	Laki-laki	Perempuan
Penduduk usia 18-56 tahun	866 orang	856 orang
Penduduk usia 18-56 tahun yang bekerja	711 orang	693 orang
Penduduk usia 18-56 tahun yang belum atau tidak bekerja	155 orang	163 orang
Penduduk usia 0-6 tahun	64 orang	65 orang
Penduduk masih sekolah 7-18 thn.	265 orang	222 orang
Penduduk usia 56 tahun ke atas	302 orang	351 orang
Angkatan kerja	646 orang	591 orang
Jumlah Total	3.009 orang	2.941 orang

J. KUALITAS ANGKATAN KERJA

Angkatan Kerja	Laki-laki	Perempuan
Penduduk usia 18-56 tahun yang buta aksara dan huruf/angka latin	6 orang	2 orang
Penduduk usia 18-56 tahun yang tidak tamat SD	80 orang	70 orang

Penduduk usia 18-56 tahun yang tamat SD	581 orang	621 orang
Penduduk usia 18-56 tahun yang tamat SLTP	245 orang	234 orang
Penduduk usia 18-56 tahun yang tamat SLTA	149 orang	159 orang
Penduduk usia 18-56 tahun yang tamat Perguruan Tinggi	58 orang	63 orang
Jumlah	1.119 orang	1.149 orang

III. POTENSI KELEMBAGAAN

A. LEMBAGA PEMERINTAHAN

Lembaga Desa/Kelurahan		
Dasar hukum pembentukan Pemerintah Desa/Kelurahan	Ada /tidak	Perda/Keputusan Bupati /Camat/Belum ada Dasar Hukum
Dasar hukum pembentukann BPD	Ada /tidak	Perda/Keputusan Bupati /Camat/Belum ada Dasar Hukum
Jumlah Aparat Pemerintahan Desa/Kelurahan		14 orang
Jumlah perangkat desa/kelurahan		10 unit kerja
Kepala Desa/Lurah		Ada /tidak
Sekretari Desa/Kelurahan		Ada /tidak
Kepala Urusan Perencanaan		Ada /tidak – Aktif /tidak
Kepala Urusan Tata usaha dan umum		Ada /tidak – Aktif /tidak
Kepala Urusan Keuangan		Ada /tidak – Aktif /tidak
Kepala Seksi Pemerintahan		Ada /tidak – Aktif /tidak
Kepala Seksi Kesejahteraan		Ada /tidak – Aktif /tidak
Kepala Seksi Pelayanan		Ada /tidak – Aktif /tidak
Jumlah Staf Pembantu		4 orang
Jumlah Staf		14 orang
Jumlah Dusun di Desa/Lingkungan di Kelurahan atau sebutan lain		2 Dusun /lingkungan
Kepala Dusun/Lingkungan Kelodan		Aktif /tidak
Kepala Dusun/Lingkungan Kajanan		Aktif /tidak
Kepala Dusun/Lingkungan		Aktif/tidak
Tingkat Pendidikan Aparat Desa/Kelurahan		SD, SMP, SMA , Diploma , SI , Pascasarjana
Kepala Desa/Lurah		SMA
Sekretaris Desa/Kelurahan		DII
Kepala Urusan Perencanaan		S1
Kepala Urusan Tata usaha dan Umum		SMA
Kepala Urusan Keuangan		SMA
Kepala Seksi Pemerintahan		S1
Kepala Seksi Kesejahteraan		SMK
Kepala Seksi Pelayanan		SMA
Kepala Dusun/Lingkungan Kelodan		SMK
Kepala Dusun/Lingkungan Kajanan		D1
Badan Permusyawaratan Desa		
Keberadaan BPD		Ada /tidak – Aktif /tidak
Jumlah Anggota BPD		5 orang
Pendidikan Anggota BPD		SD, SMP, SMA , Diploma , SI , Pascasarjana
Ketua : I KETUT DARPA, S.Pd		S1
Wakil Ketua : I GEDE SUARTA, S.Sos		S1
Sekretaris : I MADE SUMERTANA		SMA
Anggota, Nama : I KETUT DE		SMA
Anggota, Nama : LUH SERIWASIH		SMA

Anggota, Nama :	
Anggota, Nama :	
Anggota, Nama :	
Anggota, Nama :	

B. LEMBAGA KEMASYARKATAN

Lembaga Kemasyarakatan Desa/Kelurahan (LKD/LKK)	
Keberadaan LKD/LKK	Ada /tidak – Aktif /tidak
Dasar hukum pembentukan	Bila belum ada organisasi LKD/LKK Bila pembentukan LKD/LKK berdasarkan Perdes dan Perda Kab/Kota Berdasarkan Keputusan Bupati/Walikota Berdasarkan Keputusan Camat Tidak/belum ada dasar hukum
Jumlah Pengurus	5 orang
Alamat kantor	Desa Bengkala
Ruang lingkup kegiatan	4 jenis, yakni : 0
LKMD/LKMK	
Dasar hukum pembentukan	0
Jumlah pengurus	5 orang
Alamat kantor	0
Ruang lingkup kegiatan	0 jenis, yakni : 0
LPMD/LPMK atau sebutan lain	
Dasar hukum pembentukan	SK Perbekel no. 4 tahun 2020
Jumlah pengurus	4 orang
Alamat kantor	0
Ruang lingkup kegiatan	8 jenis, yakni : 0
PKK	
Dasar hukum pembentukan	1 unit organisasi SK Perbekel no. 15 tahun 2020
Jumlah pengurus	7 orang
Alamat kantor	Desa Bengkala
Ruang lingkup kegiatan	0 jenis, yakni : 0
Karang Taruna	
Dasar hukum pembentukan	1 unit organisasi 0
Jumlah pengurus	4 orang
Alamat kantor	Desa Bengkala
Ruang lingkup kegiatan	2 jenis, yakni : Gotong royong dan ringatan prasasti desa
Kelompok Tani/Nelayan	
Dasar hukum pembentukan	19 unit organisasi 0
Jumlah pengurus	57 orang
Alamat kantor	Desa Bengkala
Ruang lingkup kegiatan	0 jenis, yakni : 0
Lembaga Adat	
Dasar hukum pembentukan	3 unit organisasi 0
Jumlah pengurus	9 orang
Alamat kantor	Desa Bengkala
Ruang lingkup kegiatan	6 jenis, yakni : Acara Piodalan dll
Badan Usaha Milik Desa	
Dasar hukum pembentukan	1 unit organisasi SK Perbekel No
Jumlah pengurus	7 orang
Alamat kantor	Dusun Kelodan Desa Bengkala
Ruang lingkup kegiatan	5 jenis, yakni : 4

Organisasi Keagamaan (Pesantian)	1 unit organisasi
Dasar hukum pembentukan	0
Jumlah pengurus	3 orang
Alamat kantor	Dusun Kelodan Desa Bengkala
Ruang lingkup kegiatan	0 jenis, yakni : 0
Organisasi Perempuan lain unit organisasi
Dasar hukum pembentukan	0
Jumlah pengurus	0 orang
Alamat kantor	0
Ruang lingkup kegiatan	0 jenis, yakni : 0
Organisasi Pemuda Lainnya unit organisasi
Dasar hukum pembentukan	0
Jumlah pengurus	0 orang
Alamat kantor	0
Ruang lingkup kegiatan	0 jenis, yakni : 0
Kelompok Gotong Royong unit organisasi
Dasar hukum pembentukan	0
Jumlah pengurus	0 orang
Alamat kantor	0
Ruang lingkup kegiatan	0 jenis, yakni : 0

C. POLITIK

PARTAI GOLKAR	
Jumlah Pengurus	1 orang
Jumlah Partai Politik Lokal	0
Jumlah Partai Politik Nasional	0
Jumlah Anggota	0 orang
Jumlah Pemilih pada Pemilu terakhir	0 orang
Alamat/Sekretariat Kantor	0
Dasar Hukum Pembentukan	0
Ruang lingkup kegiatan	0 jenis, yakni : 0
Organisasi Underbow	0
PDIP	
Jumlah Pengurus	1 orang
Jumlah Partai Politik Lokal	0
Jumlah Partai Politik Nasional	0
Jumlah Anggota	0 orang
Jumlah Pemilih pada Pemilu terakhir	0 orang
Alamat/Sekretariat Kantor	0
Dasar Hukum Pembentukan	0
Ruang lingkup kegiatan	0 jenis, yakni : 0
Organisasi Underbow	0
PARTAI GERINDRA	
Jumlah Pengurus	1 orang
Jumlah Partai Politik Lokal	1
Jumlah Partai Politik Nasional	0
Jumlah Anggota	1 orang
Jumlah Pemilih pada Pemilu terakhir	0 orang
Alamat/Sekretariat Kantor	0
Dasar Hukum Pembentukan	0
Ruang lingkup kegiatan	0 jenis, yakni : 0
Organisasi Underbow	0

D. LEMBAGA EKONOMI

1. Lembaga Ekonomi, dan Unit Usaha Desa/Kelurahan	Jumlah/unit	Jumlah Kegiatan	Jumlah Pengurus dan Anggota
Koperasi Unit Desa	0	0	0
Koperasi Simpan Pinjam	0	0	0
Kelompok Simpan Pinjam	0	0	0
Bumdes	1	4	10 Orang
Jumlah	1	4	11
2. Jasa Lembaga Keuangan	Jumlah/unit	Jumlah Kegiatan	Jumlah Pengurus
Jasa Asuransi	0	0	0
Lembaga Keuangan Non Bank	0	0	0
Bank Perkreditan Rakyat	0	0	0
Pegadaian	0	0	0
Bank Pemerintah	0	0	0
Jumlah	0	0	0
3. Industri Kecil dan Menengah			
Industri makanan	0	0	0
Industri alat rumah tangga	0	0	0
Industri material bahan bangunan	0	0	0
Industri alat pertanian	0	0	0
Industri kerajinan	0	0	0
Rumah makan dan restoran	0	0	0
Jumlah	0	0	0
4. Usaha jasa dan perdagangan	Jumlah	Jenis produk yg diperdagangkan (umum, sayuran, barang & jasa, tambang, dll)	Jumlah tenaga kerja yang terserap
Pasar hasil bumi/tradisional/harian	0 unit	0 jenis	0 orang
Pasar mingguan	0 unit	0 jenis	0 orang
Pasar bulanan	0 unit	0 jenis	0 orang
Pasar kaget/pasar khusus (mis. Psr Ternak, dll)	0 unit	0 jenis	0 orang
Jumlah usaha Toko/Kios	5 unit	0 jenis	15 orang
Swalayan	0 unit	0 jenis	0 orang
Warung serba ada	0 unit	0 jenis	0 orang
Toko kelontong	30 unit	0 jenis	60 orang
Usaha peternakan	0 unit	0 jenis	0 orang
Usaha perikanan	0 unit	0 jenis	0 orang
Usaha perkebunan	0 unit	0 jenis	0 orang
Usaha minuman (kemasan, dll)	0 unit	0 jenis	0 orang
Industri farmasi	0 unit	0 jenis	0 orang
Industri caroseri/cat mobil	0 unit	0 jenis	0 orang
Industri penyamakan kulit	0 unit	0 jenis	0 orang
Penitipan kendaraan bermotor	0 unit	0 jenis	0 orang
Industri perakitan elektronik	0 unit	0 jenis	0 orang
Pengolahan kayu	2 unit	2 jenis	2 orang
5. Usaha Jasa Gas, Listrik, BBM dan Air			
Usaha penyewaaan tenaga listrik	1 unit	1 jenis	1 orang
Pangkalan minyak tanah	0 unit	0 jenis	0 orang
Pengecer gas dan bahan bakar minyak	30 unit	30 jenis	30 orang

Usaha air minum kemasan/isi ulang	0 unit	0 jenis	0 orang
6. Usaha Jasa Keterampilan			
Tukang kayu	1 unit	0 jenis	50 orang
Tukang batu	1 unit	0 jenis	70 orang
Tukang jahit/bordir	1 unit	0 jenis	6 orang
Tukang cukur	1 unit	2 jenis	2 orang
Tukang service elektronik	1 unit	1 jenis	2 orang
Tukang besi	1 unit	1 jenis	1 orang
Tukang gali sumur	0 unit	0 jenis	0 orang
Tukang pijat/urut/pengobatan	1 unit	1 jenis	5 orang
7.Usaha Jasa Hukum dan Konsultasi			
Notaris	0 unit	0 jenis	0 orang
Pengacara/Advokat	0 unit	0 jenis	0 orang
Konsultan Manajemen	0 unit	0 jenis	0 orang
Konsultan Teknis	0 unit	0 jenis	0 orang

E. LEMBAGA PENDIDIKAN

1. Pendidikan Formal

Nama	Jumlah	Status (terdaftar, terakreditasi)	Kepemilikan			Jumlah Tenaga Pengajar	Jumlah Siswa / Mahasiswa
			Pemerintah	Swasta	Desa/ Kelurahan		
Play group							
TK	1	0	0	0	1	2	20
SD/ sederajat	2	0	2	0	0	16	231
SMP/ sederajat	0	0	0	0	0	0	0
SMA/ sederajat	0	0	0	0	0	0	0
PTN	0	0	0	0	0	0	0
PTS	0	0	0	0	0	0	0
SLB	0	0	0	0	0	0	0

2. Pendidikan Formal Keagamaan

Nama	Jumlah	Status (terdaftar, terakreditasi)	Kepemilikan			Jumlah Tenaga Pengajar	Jumlah Siswa/ Mahasiswa
			Pemerintah	Swasta	Desa/ Kelurahan		
Sekolah Hindu	0	0	0	0	0	0	0

3. Pendidikan Non Formal/Kursus

Nama	Jumlah	Status (terdaftar, terakreditasi)	Kepemilikan (Pemerintah, yayasan, dll)	Jumlah Tenaga Pengajar	Jumlah Siswa/ Mahasiswa
Komputer	0	0	0	0	0
Seni Musik	0	0	0	0	0
Montir	0	0	0	0	0
Menjahit	0	0	0	0	0
Drafter	0	0	0	0	0
Bahasa	0	0	0	0	0
Mesin	0	0	0	0	0
Satpam	0	0	0	0	0
Beladiri	1	0	0	1	30
Mengemudi	0	0	0	0	0
Kecantikan	0	0	0	0	0

F. LEMBAGA ADAT

1. Keberadaan Lembaga Adat	
Pemangku Adat	Ada /Tidak
Kepengurusan Adat	Ada /Tidak
2. Simbol Adat	
Rumah adat	Ada /Tidak
Barang pustaka	Ada/ Tidak
Naskah-naskah	Ada/ Tidak
3. Jenis Kegiatan Adat	
Musyawarah Adat	Ada /Tidak
Sanksi Adat	Ada /Tidak
Upacara Adat Perkawinan	Ada /Tidak
Upacara Adat Kematian	Ada /Tidak
Upacara Adat Kelahiran	Ada /Tidak
Upacara Adat dalam bercocok tanam	Ada /Tidak
Upacara Adat bidang perikanan/laut	Ada /Tidak
Upacara Adat bidang kehutanan	Ada /Tidak
Upacara Adat dalam pengelolaan sumber daya alam	Ada /Tidak
Upacara Adat dalam pembangunan rumah	Ada /Tidak
Upacara Adat dalam penyelesaian masalah/konflik	Ada /Tidak

G. LEMBAGA KEAMANAN

1. Hansip dan Linmas	
Keberadaan Hansip dan Linmas	Ada /Tidak
Jumlah Anggota Hansip	37 orang
Jumlah Anggota Satgas Linmas	37 orang
Pelaksanaan SISKAMLING	Ada /Tidak
Jumlah Pos Kamling	5 buah
2. Satpam Swakarsa	
Keberadaan Satpam Swakarsa	Ada/ Tidak
Jumlah anggota	0 orang
Nama organisasi induk/pemilik	
Keberadaan organisasi keamanan lainnya	Ada/ Tidak
3. Kerjasama Desa/Kelurahan dengan TNI-POLRI dalam bidang TRANTIBLINMAS	
Mitra Koramil/TNI	Ada /Tidak
Jumlah Anggota	1 orang
Jumlah kegiatan	2 jenis kegiatan
Babinkamtibmas / POLRI	Ada /Tidak
Jumlah anggota	1 orang
Jumlah kegiatan	2 jenis kegiatan

IV. POTENSI PRASARANA DAN SARANA

A. PRASARANA DAN SARANA TRANSPORTASI

1. Prasarana Transportasi Darat

Jenis Sarana dan Prasarana	Baik (km atau unit)	Rusak (km atau unit)
1.1. Jalan Desa/Kelurahan	16,48	9,22
Panjang Jalan Aspal	5,85	1,45
Panjang Jalan Makadam	0,5	0
Panjang Jalan Tanah	0	7,77
Panjang Jalan Sirtu	0	0
Panjang Jalan konblok/semem/beton	10,13	0
1.2. Jalan antar desa/kelurahan.kecamatan	3	0,02
Panjang Jalan Aspal	0	0
Panjang Jalan Makadam	0	0

Panjang Jalan Tanah	0	0,02
Panjang Jalan Sirtu	0	0
Panjang Jalan konblok/semen/beton	3	0
1.3. Jalan kabupaten yang melewati desa / Kelurahan.	4,45	1,5
Panjang Jalan Aspal	3,45	1,5
Panjang Jalan Makadam	0	0
Panjang Jalan Tanah	0	0
Panjang Jalan Sirtu	0	0
Panjang Jalan konblok/semen/beton	1	0
1.4. Jalan provinsi yang melewati desa / kelurahan	3	
Panjang Jalan Aspal	3	0
Panjang Jalan Makadam	0	0
Panjang Jalan Tanah	0	0
Panjang Jalan Sirtu	0	0
Panjang Jalan konblok/semen/beton	0	0
1.5. Panjang jalan Negara		
Panjang Jalan Aspal	0	0
Panjang Jalan Makadam	0	0
Panjang Jalan Tanah	0	0
Panjang Jalan Sirtu	0	0
Panjang Jalan konblok/semen/beton	0	0
1.6. Jembatan desa/kelurahan	0,3	
Jumlah Jembatan Beton	0,3	0
Jumlah Jembatan Besi	0	0
Jumlah Jembatan Kayu	0	0
1.7. Prasarana angkutan darat		1
Jumlah Pangkalan Ojek	0	1
Jumlah total	24,23	11,74

2. Sarana Transportasi Darat

Ojek	Ada/tidak – 10 Orang
------	-----------------------------

B. PRSARANA KOMUNIKASI DAN INFORMASI

1. Telepon

Telepon umum	Ada/ tidak – 0 unit
Wartel	Ada/ tidak - 0 unit
Warnet	Ada/ tidak - 0 unit
Jumlah pelanggan Telkom	13 orang
Jumlah pelanggan GSM	2.780 orang
Jumlah pelanggan CDMA	0 orang
Sinyal telepon seluler/handphone	Ada/tidak

2. Radio/TV

TV Umum	Ada/tidak
Jumlah Radio	100 unit
Jumlah TV	905 unit
Jumlah Parabola	505 unit

3. Koran/Majalah/Buletin

Koran/surat kabar	Ada/tidak
Majalah	Ada/ tidak
Papan iklan/reklame	Ada/ tidak
Papan pengumuman	Ada/tidak

C. PRASARANA AIR BERSIH DAN SANITASI

1. Prasarana air bersih

Jumlah sumur pompa	3 unit
Jumlah sunur gali	0 unit
Jumlah hidran umum	0 unit
Jumlah PAH	0 unit
Jumlah tangki air bersih	0 unit
Jumlah embung	0 unit
Jumlah mata air	0 unit
Jumlah bangunan pengolahan air bersih/air minum	1 unit

2. Sanitasi

Saluran drainase/saluran pembuangan air limbah	Ada /tidak
Sumur resapan air rumah tangga	2 rumah
Jumlah MCK Umum	8 unit
Pemilik jumlah jamban keluarga	711 KK
Kondisi saluran drainase/saluran pembuangan air limbah	Baik ... unit/ rusak unit /mampet unit/ kurang memadai unit

D. PRASARANA DAN KONDISI IRIGASI

1. Prasarana Irigasi

Panjang saluran primer	0 m
Panjang saluran sekunder	0 m
Panjang saluran tersier	0 m
Jumlah pintu sadap	0 unit
Jumlah pintu pembagi air	0 unit

2. Kondisi

Panjang saluran primer rusak	0 m
Panjang saluran sekunder rusak	0 m
Panjang saluran tersier rusak	0 m
Jumlah pintu sadap rusak	0 unit
Jumlah pintu pembagi Air Rusak	0 unit

E. PRASARANA DAN SARANA PEMERINTAHAN

1. Prasarana dan Sarana Pemerintahan Desa/Kelurahan

Gedung Kantor	
Kondisi	Baik /rusak
Jumlah ruang kerja	Ada /tidak
Balai Desa/Kelurahan/sejenisnya	1 ruang
Listrik	Ada /tidak
Air bersih	Ada /tidak
Telepon	Ada/ tidak
Rumah Dinas Kepala Desa/Lurah	Ada/ tidak
Rumah Dins Perangkat Desa/Kelurahan	Ada/ tidak
Inventaris dan Alat Tulis Kantor	
Jumlah Mesin Tik	1 buah
Jumlah meja	31 buah
Jumlah kursi	118 buah

Jumlah almari arsip	7 buah
Komputer/Laptop	12 unit
Printer	8 unit
Kendaraan dinas	2 unit
Administrasi Pemerintahan Desa/Kelurahan	
Buku Data Peraturan Desa	Ada /tidak, terisi /tidak
Buku Keputusan Kepala Desa/Lurah	Ada /tidak, terisi /tidak
Buku Administrasi Kependudukan	Ada /tidak, terisi /tidak
Buku Data Inventaris	Ada /tidak, terisi /tidak
Buku Data Aparat	Ada /tidak, terisi /tidak
Buku Data Tanah Milik Desa/Tanah Kas Desa/milik Kelurahan	Ada /tidak, terisi /tidak
Buku administrasi pajak dan retribusi	Ada /tidak, terisi /tidak
Buku data tanah	Ada /tidak, terisi /tidak
Buku laporan pengadaan masyarakat	Ada /tidak, terisi /tidak
Buku agenda ekspedisi	Ada /tidak, terisi /tidak
Buku profil desa/kelurahan	Ada /tidak, terisi /tidak
Buku data induk penduduk	Ada /tidak, terisi /tidak
Buku data mutasi penduduk	Ada /tidak, terisi /tidak
Buku rekapitulasi jumlah penduduk akhir bulan	Ada /tidak, terisi /tidak
Buku registrasi pelayanan penduduk	Ada /tidak, terisi /tidak
Buku data penduduk sementara	Ada /tidak, terisi /tidak
Buku anggaran penerimaan	Ada /tidak, terisi /tidak
Buku anggaran pengeluaran pegawai dan pembangunan	Ada /tidak, terisi /tidak
Buku kas umum	Ada /tidak, terisi /tidak
Buku kas pembantu penerimaan	Ada /tidak, terisi /tidak
Buku kas pembantu pengeluaran rutin dan pembangunan	Ada /tidak, terisi /tidak
Buku data lembaga kemasyarakatan	Ada /tidak, terisi /tidak

2. Prasarana dan Sarana Badan Permusyawaratan Desa/BPD

Gedung kantor	Ada /tidak
Ruangan kerja	Ada /tidak
Balai BPD	Ada/ tidak
Kondisi	Baik , / rusak
Listrik	Ada /tidak
Air bersih	Ada /tidak
Telepon	Ada/ tidak
Inventaris dan alat tulis kantor	
Jumlah mesin tik	0 buah
Jumlah meja	2 buah
Jumlah kursi	6 buah
Jumlah almari arsip	1 buah
Komputer	0 unit
Mesin fax	0 unit
Administrasi BPD	
Buku-buku administrasi keanggotaan BPD	Ada /tidak
Buku administrasi kegiatan BPD	3 jenis
Buku kegiatan BPD	Ada /tidak
Buku Himpunan Peraturan Desa yang ditetapkan BPD dan Kepala Desa	Ada /tidak

3. Prasarana dan sarana Dusun/Lingkungan atau sebutan lain

Gedung kantor atau balai pertemuan	Ada /tidak
Alat tulis kantor	Ada /tidak
Barang inventaris	Ada /tidak
Buku administrasi	2 jenis
	Terisi/ tidak
Jenis kegiatan	5 jenis
Jumlah pengurus	2 orang

F. PRASARANA DAN SARANA LEMBAGA KEMASYARAKATAN DESA/ KELURAHAN

Gedung/kantor Lembaga Kemasyarakatan Desa dan Kelurahan/LKD/LK	Ada/ tidak
Peralatan kantor : komputer, fax	Ada/ tidak
Mesin tik	Ada/ tidak
Kardek	Ada/ tidak
Buku administrasi lembaga kemasyarakatan	3 jenis
Jumlah meja dan kursi	2 unit
LKMD/ LPM atau sebutan lain	Ada /tidak
Memiliki kantor sendiri	Ada/ tidak
Peralatan kantor : komputer, fax	Ada/ tidak
Mesin tik	Ada/ tidak
Kardek	Ada/ tidak
Buku administrasi lembaga kemasyarakatan	1 jenis
Jumlah meja dan kursi	1 unit
Buku administrasi	1 jenis
Jumlah kegiatan	2 jenis
PKK	
Gedung/kantor	Ada /tidak
Peralatan kantor/ATK/inventaris	Ada /tidak
Kepengurusan	Ada /tidak
	Aktif /tidak
Buku administrasi PKK	Ada /tidak
	Jika ada, 10 jenis
Kegiatan	Ada /tidak
Jumlah kegiatan	0 jenis
Karang Taruna	Ada /tidak
Kepengurusan	Aktif /tidak
Buku Administrasi	
Jumlah kegiatan	2 jenis
Lembaga Adat	
Memiliki kantor/gedung/menumpang	Ada /tidak
Kepengurusan	Aktif /tidak
Buku Administrasi	1 jenis
Jumlah kegiatan	2 jenis
BUMDES	Ada /tidak
Memiliki kantor/gedung/menumpang	Ada
Kepengurusan	Aktif /tidak
Buku Administrasi	5 jenis
Jumlah kegiatan	4 jenis
Forum Komunikasi Kader Pemberdayaan Masyarakat	Ada/ tidak
Kantor/gedung/menumpang	Ada/ tidak

Kepengurusan	Aktif/tidak
Buku Administrasi	1 jenis
Jumlah kegiatan	1 jenis
Kantor/Gedung Organisasi Sosial Kemasyarakatan liannya	Ada/ tidak
Kantor/gedung orgnaisasi profesi yang ada	Ada/ tidak

G. PRASARANA PERIBADATAN

Jumlah Pura	8 buah
-------------	--------

H. PRASARANA OLAH RAGA

Lapangan Futsal	1 buah
Lapangan bulu tangkis	1 buah
Meja pingpong	1 buah
Lapangan voli	1 buah

I. PRASARANA DAN SARANA KESEHATAN

1. Prasarana Kesehatan

Puskesmas pembantu	1 unit
Posyandu	3 unit

2. Sarana Kesehatan

Bidan	1 orang
-------	---------

J. PRASARANA DAN SARANA PENDIDIKAN

Gedung SD/ sederajat	Sewa 0 buah	milik Pemerintah 2 buah
Gedung TK	sewa 0 buah	milik sendiri 1 buah
Gedung tempat bermain anak	sewa 0 buah	milik sendiri 0 buah
Jumlah lembaga pendidikan agama	sewa 0 buah	milik sendiri 0 buah
Jumlah perpustakaan keliling	sewa 0 buah	milik sendiri 0 buah
Perpustakaan desa/ kelurahan	Sewa 0 buah	milik sendiri 1 buah
Taman bacaan	Sewa 0 buah	milik sendiri 0 buah

K. PRASARANA ENERGI DAN PENERANGAN

Listrik PLN	1 unit
Tanpa penerangan	0 keluarga

L. PRASARANA DAN SARANA KEBERSIHAN

Tempat pembuangan sementara (TPS)	0 lokasi
Tempat pembuangan akhir (TPA)	0 lokasi
Alat penghancur sampah/incinerator	Ada/ tidak
Jumlah gerobak sampah	0 unit
Jumlah truck pengangkut sampah	1 unit
Jumlah tong sampah	0 unit
Jumlah satgas kebersihan	1 kelompok
Jumah anggota satgas kebersihan	2 orang
Jumlah pemulung	0 orang
Tempat pengelolaan sampah	Ada/tidak
Pengelolaan sampah lingkungan/RT	Pemerintah/Swasta/ Swadaya
Pengelola sampah lainnya	Ada/ tidak

1.5. ANALISIS POTENSI DESA/KELURAHAN

B.1. TINGKATAN POTENSI

1. Potensi Umum	:	TINGGI/ SEDANG /RENDAH
2. Potensi Sumber Daya Alam	:	TINGGI/ SEDANG /RENDAH
3. Potensi Sumber Daya Manusia	:	TINGGI/SEDANG/ RENDAH
4. Potensi Kelembagaan	:	TINGGI/ SEDANG /RENDAH
5. Potensi Prasarana dan Sarana	:	TINGGI/ SEDANG /RENDAH

B.2. POTENSI PENGEMBANGAN

1) Potensi tanaman pangan	:	Sangat potensial/Potensial/ Cukup /Kurang Potensial
Kendala	:	Kekurangan Air
2) Potensi tanaman apotik hidup	:	Sangat potensial/Potensial/ Cukup /Kurang Potensial
Kendala	:	SDM rendah
3) Potensi perkebunan	:	Sangat potensial/ Potensial / Cukup/Kurang Potensial
Kendala	:	SDM rendah dan kurang air
4) Potensi kehutanan	:	Sangat potensial/Potensial/ Cukup /Kurang Potensial
Kendala	:	Kurang air dan tempat
5) Potensi peternakan	:	Sangat potensial/Potensial/ Cukup /Kurang Potensial
Kendala	:	Kurang Modal
		Sumber daya manusia
6) Potensi wisata	:	Sangat potensial/ Potensial / Cukup/Kurang Potensial
Kendala	:	Perlu ada pembinaan turun ke desa
		Baik dari provinsi maupun Kab.
7) Potensi persawahan	:	Sangat potensial/Potensial/ Cukup /Kurang Potensial
Kendala	:	Lahan dan Air
8) Potensi komoditi buah-buahan	:	Sangat potensial/ Potensial / Cukup/Kurang Potensial
Kendala	:	Pemasaran

B.3. TIPOLOGI DESA/KELURAHAN

Desa/Kelurahan Persawahan	:	Indikator unggulan: Tanaman Holtikultura
		Jagung
Desa/Kelurahan Perladangan	:	Indikator unggulan: Tanaman Holtikultura dan buah- buahan
		Mangga
		Rambutan
		Kunyit
		suweg
		Pisang
Desa/Kelurahan Perkebunan	:	Indikator unggulan:
		kelapa
Desa/Kelurahan Peternakan	:	Indikator unggulan:
		Sapi
		Babi
		Ayam
Desa/Kelurahan Pariwisata	:	Indikator unggulan: Situs Sejarah dan personalnya

Prasasti, Janger
Kolok , Sekolah Inkusi, dll.

BAB II
DATA TINGKAT PERKEMBANGAN
DESA DAN KELURAHAN

I. PERKEMBANGAN KEPENDUDUKAN

A. Jumlah Penduduk

Jumlah	Jenis Kelamin	
	Laki-laki	Perempuan
Jumlah Penduduk Tahun ini	1.456 orang	1.453 orang
Jumlah Penduduk Tahun lalu	1.464 orang	1.446 orang
Persentase Perkembangan	(8) %	7 %

B. Jumlah Keluarga

Jumlah	KK Laki-laki	KK Perempuan	Jumlah Total
Jumlah Kepala Keluarga Tahun ini	835 KK	137 KK	972 KK
Jumlah Kepala Keluarga Tahun lalu	839 KK	130 KK	969 KK
Persentase Perkembangan	(4) %	7 %	3 %

II. EKONOMI MASYARAKAT

A. Pengangguran

1. Jumlah angkatan kerja (penduduk usia 18-56 tahun)	1.722 orang
2. Jumlah penduduk usia 18-56 tahun yang masih sekolah dan tidak bekerja	90 orang
3. Jumlah penduduk usia 18-56 tahun yang menjadi ibu rumah tangga	250 orang
4. Jumlah penduduk usia 18-56 tahun yang bekerja penuh	450 orang
5. Jumlah penduduk usia 18-56 tahun yang bekerja tidak tentu	230 orang
6. Jumlah penduduk usia 18-56 tahun yang cacat dan tidak bekerja	32 orang
7. Jumlah penduduk usia 18-56 tahun yang cacat dan bekerja	15 orang

B. Kesejahteraan Keluarga

1. Jumlah keluarga prasejahtera	406 keluarga
2. Jumlah keluarga sejahtera 1	553 keluarga
3. Jumlah keluarga sejahtera 2	11 keluarga
4. Jumlah keluarga sejahtera 3	2 keluarga
5. Jumlah keluarga sejahtera 3 plus	0 keluarga
6. Total jumlah kepala keluarga	972 keluarga

III. PRODUK DOMESTIK DESA/KELURAHAN BRUTO

A. SUBSEKTOR PERTANIAN	
A.1. Tanaman Padi dan Palawija	
1. Luas tanaman padi tahun ini	9 ha
2. Nilai produksi tahun ini	0
3. Biaya pemupukan	0
4. Biaya bibit	0
5. Biaya obat	0
6. Biaya lainnya	0
A. 2. Tanaman Jagung	
1. Luas tanaman tahun ini	57 ha
2. Nilai produksi tahun ini	0
3. Biaya pemupukan	0
4. Biaya bibit	0
5. Biaya obat	0
6. Biaya lainnya	0
A.6. Tanaman Ubi-ubian	
1. Luas tanaman tahun ini	1 ha
2. Nilai produksi tahun ini	0
3. Biaya pemupukan	0
4. Biaya bibit	0
5. Biaya obat	0
6. Biaya lainnya	0
A.7. Tanaman Buah-buahan	
1. Luas tanaman tahun ini	2 ha
2. Nilai produksi tahun ini	13,58
3. Biaya pemupukan	0
4. Biaya bibit	0
5. Biaya obat	0
6. Biaya lainnya	0
A.8. Tanaman Sayur-sayuran	
1. Luas tanaman tahun ini	0 ha
2. Nilai produksi tahun ini	0
3. Biaya pemupukan	0
4. Biaya bibit	0
5. Biaya obat	0
6. Biaya lainnya	0
B. SUBSEKTOR PERKEBUNAN	
B.1. Kelapa	
1. Luas tanaman tahun ini	1,5 ha
2. Nilai produksi tahun ini	14,5 ton
3. Biaya pemupukan	0
4. Biaya bibit	0
5. Biaya obat	0
6. Biaya lainnya	3.500.000
B.2. Kopi	
1. Luas tanaman tahun ini	1 ha
2. Nilai produksi tahun ini	0
3. Biaya pemupukan	0
4. Biaya bibit	0

5. Biaya obat	0
6. Biaya lainnya	0
B.4. Coklat	
1. Luas tanaman tahun ini	0,5 ha
2. Nilai produksi tahun ini	0
3. Biaya pemupukan	0
4. Biaya bibit	0
5. Biaya obat	0
6. Biaya lainnya	0
B.5. Cengkeh	
1. Luas tanaman tahun ini	0,5 ha
2. Nilai produksi tahun ini	0
3. Biaya pemupukan	0
4. Biaya bibit	0
5. Biaya obat	0
6. Biaya lainnya	0
B.9. Jambu Mete	
1. Luas tanaman tahun ini	9 ha
2. Nilai produksi tahun ini	24,05 Ton
3. Biaya pemupukan	Rp .5.000.000,-
4. Biaya bibit	0
5. Biaya obat	0
6. Biaya lainnya	Rp . 2.000.000,-
B.10. Kapas	
1. Luas tanaman tahun ini	0 ha
2. Nilai produksi tahun ini	0
3. Biaya pemupukan	0
4. Biaya bibit	0
5. Biaya obat	0
6. Biaya lainnya	0
C. SUBSEKTOR PETERNAKAN	
Total nilai produksi tahun ini	0
Total nilai bahan baku yang digunakan	0
Total nilai bahan penolong yang digunakan	0
Jumlah total ternak tahun ini	51.338 ekor
D. SEKTOR PERTAMBANGAN DAN GALIAN	
Total nilai produksi tahun ini	0
Total nilai bahan baku yang digunakan	0
Total nilai bahan penolong yang digunakan	0
Total biaya antara yang dihabiskan	0
Jumlah total jenis bahan tambang dan galian yang ada	0 jenis
E.SUBSEKTOR KERAJINAN	
Total nilai produksi	0
Total nilai bahan baku yang digunakan	0
Total nilai bahan penolong yang digunakan	0
Total biaya antara yang dihabiskan	0
Total nilai kerajinan rumah tangga	2 jenis
F. SEKTOR INDUSTRI PENGOLAHAN	
F.1. Subsektor Industri Pakaian	
Total nilai produksi	0
Total nilai bahan baku yang digunakan	0

Total nilai bahan penolong yang digunakan	0
Total biaya antara yang dihabiskan	0
Total Jumlah jenis industri yang ada	0 jenis
G. SUBSEKTOR KEHUTANAN	
Total nilai produksi	0
Total nilai bahan baku yang digunakan	0
Total nilai bahan penolong yang digunakan	0
Total biaya antara yang dihabiskan	0
H. SEKTOR PERDAGANGAN, HOTEL DAN RESTORAN	
h.1. Subsektor Perdagangan Besar	
Total nilai transaksi	0
Total nilai aset perdagangan yang ada	0
Total jumlah jenis perdagangan besar	0
Total nilai biaya yang dikeluarkan	0
Total biaya antara lainnya	0
h.2. Subsektor Perdagangan Eceran	
Jumlah total jenis perdagangan eceran	3 jenis
Total nilai transaksi	0
Total nilai biaya yang dikeluarkan	0
Total nilai aset perdagangan eceran	0
I. SEKTOR BANGUNAN/KONSTRUKSI	
Jumlah bangunan yang ada tahun ini	0
Biaya pemeliharaan yang dikeluarkan	0
Total nilai bangunan yang ada	0
Biaya antara lainnya	0
J. SEKTOR KEUANGAN, PERSEWAAN DAN JASA PERUSAHAAN	
j.1. Subsektor Sewa Bangunan	
Jumlah usaha persewaan bangunan dan tanah	0 unit
Total nilai perawatan yang dicapai	0
Biaya yang dikeluarkan	0
Biaya lainnya	0
K. SEKTOR JASA-JASA	
k.1. Subsektor jasa pemerintahan umum	
Jumlah jenis jasa pelayanan pemerintahan kepada masyarakat	0 unit
Nilai transaksi pelayanan pemerintahan kepada masyarakat	0
Biaya yang dikeluarkan dalam pelayanan	0
k.2. Subsektor jasa hiburan dan rekreasi	
Jumlah jenis jasa hiburan dan rekreasi	0 jenis
Nilai transaksi usaha jasa hiburan dan rekreasi	0
Biaya antara yang dikeluarkan	0
k.3. Subsektor jasa perorangan dan rumah tangga	
Nilai jenis kegiatan jasa pelayanan perorangan dan rumah tangga	0 jenis
Nilai aset jasa pelayanan perorangan dan rumah tangga	0
Nilai transaksi jasa pelayanan perorangan dan rumah tangga	0
Biaya antara yang dikeluarkan	0
L. SEKTOR ANGKUTAN DAN KOMUNIKASI	
L.1 Subsektor Angkutan	
Jumlah jenis kegiatan pengangkutan orang dan barang dengan alat angkut kendaraan jalan raya, laut, rel, udara dan sungai/danau/penyebrangan	2 jenis

Jumlah total kendaraan angkutan	20 unit
Nilai total transaksi pengangkutan	0
Nilai total biaya yang dikeluarkan	0
L.2. Subsektor jasa penunjang angkutan	
Jumlah jenis kegiatan jasa pelabuhan, terminal, tambatan, agensi, ekspedisi, tol, bongkar muat dan Parkir	0 jenis
Jumlah total nilai transaksi jasa penunjang angkutan	0
Nilai biaya antara yang dikeluarkan	0
M. SEKTOR LISTRIK, GAS & AIR MINUM	
m.1. Subsektor Listrik	
Jumlah jenis kegiatan pembangkitan dan penyaluran tenaga listrik	0 jenis
Jumlah nilai produksi listrik	0
Jumlah total nilai transaksi	0
Jumlah biaya antara yang dikeluarkan	0
m.2. Subsektor Air Minum	
Jumlah jenis kegiatan penyediaan dan penyaluran air minum	
Nilai aset penyediaan air minum	0
Nilai produksi air minum	0
Nilai transaksi air minum	0
Biaya antara yang dikeluarkan	0
NILAI TOTAL PENDAPATAN DOMESTIK DESA/ KELURAHAN BRUTO DARI SEMUA SEKTOR (% total nilai produksi dan transaksi terhadap total biaya yang dikeluarkan dari semua sektor)	0

IV. PENDAPATAN PERKAPITA

a) Pendapatan perkapita menurut sektor Usaha.

A.1. PERTANIAN	
1. Jumlah rumah tangga petani	215 keluarga
2. Jumlah total anggota rumah tangga petani	491 orang
3. Jumlah rumah tangga buruh tani	260 keluarga
4. Jumlah anggota rumah tangga buruh petani	675 orang
5. Jumlah pendapatan perkapita dari sektor pertanian untuk setiap rumah tangga pertanian	Rp . 725.000,-
A.2. PERKEBUNAN	
1. Jumlah rumah tangga perkebunan	95 keluarga
2. Jumlah total anggota rumah tangga perkebunan	285 orang
3. Jumlah rumah tangga buruh tani	0 keluarga
4. Jumlah anggota rumah tangga buruh perkebunan	0 orang
5. Jumlah pendapatan perkapita dari sektor perkebunan untuk setiap rumah tangga perkebunan	Rp . 655.000,-
A.3. PETERNAKAN	
1. Jumlah rumah tangga peternakan	0 keluarga
2. Jumlah total anggota rumah tangga peternakan	0 orang
3. Jumlah rumah tangga buruh peternakan	0 keluarga
4. Jumlah anggota rumah tangga buruh peternakan	0 orang
5. Jumlah pendapatan perkapita dari sektor peternakan untuk setiap rumah tangga peternakan	0
A.4. KERAJINAN	
1. Jumlah rumah tangga pengrajin	3 keluarga
2. Jumlah total anggota rumah tangga pengrajin	10 orang
3. Jumlah rumah tangga buruh pengrajin	0 keluarga

4. Jumlah anggota rumah tangga buruh pengrajin	15 orang
5. Jumlah pendapatan perkapita dari sektor pengrajin untuk setiap rumah tangga pengrajin	Rp. 0
A.5. INDUSTRI KECIL, MENENGAH DAN BESAR	
1. Jumlah rumah tangga perkebunan	0 keluarga
2. Jumlah total anggota rumah tangga perkebunan	0 orang
3. Jumlah rumah tangga buruh industri	0 keluarga
4. Jumlah anggota rumah tangga buruh industri	0 orang
5. Jumlah pendapatan perkapita dari sektor industri untuk setiap rumah tangga industri	0
A.6. JASA DAN PERDAGANGAN	
1. Jumlah rumah tangga sektor jasa dan perdagangan	55 keluarga
2. Jumlah total anggota rumah jasa perdagangan	165 orang
3. Jumlah rumah tangga buruh jasa dan perdagangan	150 keluarga
4. Jumlah anggota rumah tangga buruh jasa dan Perdagangan	300 orang
5. Jlh pendapatan perkapita dari sektor jasa dan perdagangan untuk setiap rumah tangga jasa dan perdagangan	800.000

b) PENDAPATAN RIIL KELUARGA

Jumlah kepala keluarga	972 KK
Jumlah Anggota keluarga	2.909 orang
Jumlah Pendapatan Kepala Keluarga	600.000
Jumlah pendapatan dari anggota keluarga yang bekerja	655.000
Jumlah total Pendapatan Keluarga	1.255.000
Rata-rata Pendapatan Per Anggota Keluarga	722.000

V. STRUKTUR MATA PENCAHARIAN MENURUT SEKTOR

1. Sektor Pertanian	
Petani	402 orang
Buruh Tani	50 orang
Pemilik usaha pertanian	0 orang
2. Sektor Perkebunan	
Buruh perkebunan	0 orang
Karyawan Perusahaan Perkebunan	0 orang
Pemilik usaha perkebunan	0 orang
3. Sektor Peternakan	
Buruh usaha peternakan	0 orang
Pemilik usaha peternakan	0 orang
4. Sektor Industri Kecil dan Kerajinan Rumah Tangga	
Montir	5 orang
Pemulung	0 orang
Tukang jahit	5 orang
Tukang anyaman	30 orang
Tukang rias	0 orang
Pengrajin industri rumah tangga lainnya	0 orang
5. Sektor Industri Menengah dan Besar	
Karyawan perusahaan swasta	15 orang
Karyawan perusahaan pemerintah	0 orang
Pemilik perusahaan	0 orang
6. Sektor Perdagangan	
Pengusaha perdagangan hasil bumi	34 orang
Buruh jasa perdagangan hasil bumi	10 orang

7. Sektor Jasa	
Pemilik usaha jasa hiburan dan pariwisata	0 orang
Buruh usaha jasa hiburan dan pariwisata	103 orang
Pemilik usaha hotel dan penginapan lainnya	0 orang
Buruh usaha hotel dan penginapan lainnya	213 orang
Pemilik usaha warung, rumah makan dan restoran	4 orang
Pegawai Negeri Sipil	35 orang
TNI	5 orang
POLRI	7 orang
Dokter swasta	0 orang
Bidan swasta	1 orang
Perawat swasta	1 orang
Dukun/paranormal/supranatural	0 orang
Jasa pengobatan alternatif	0 orang
Dosen swasta	1 orang
Guru	15 orang
Pensiunan TNI/POLRI	3 orang
Pensiunan PNS	1 orang
Pensiunan swasta	0 orang
Mengurus Rumah Tangga	259 orang
Pembantu rumah tangga	0 orang
Sopir	34 orang
Buruh	371 orang
Wiraswasta	70 orang
Tidak mempunyai mata pencaharian tetap	790 orang
Jasa penyewaan peralatan pesta	2 orang
Jumlah	2.909 orang

VI. PENGUASAAN ASET EKONOMI MASYARAKAT.

a) ASET TANAH.	
Tidak memiliki tanah	582 keluarga
Memiliki tanah antara 0,1-0,2 ha	228 keluarga
Memiliki tanah antara 0,21-0,3 ha	57 keluarga
Memiliki tanah antara 0,31-0,4 ha	33 keluarga
Memiliki tanah antara 0,41-0,5 ha	32 keluarga
Memiliki tanah antara 0,51-0,6 ha	15 keluarga
Memiliki tanah antara 0,61-0,7 ha	10 keluarga
Memiliki tanah antara 0,71-0,8 ha	8 keluarga
Memiliki tanah antara 0,81-0,9 ha	2 keluarga
Memiliki tanah antara 0,91-1,0 ha	2 keluarga
Memiliki tanah antara 1,0-5,0 ha	3 keluarga
Memiliki tanah antara 5,0-10 ha	0 keluarga
Memiliki tanah lebih dari 10 ha	0 keluarga
Jumlah penduduk total	972 keluarga
B. ASET SARANA TRANSPORTASI UMUM	
Memiliki ojek	10 orang 1 unit
C. ASET SARANA PRODUKSI	
Memiliki penggilingan padi	0 orang
Memiliki traktor	1 orang
D. ASET PERUMAHAN	
RUMAH MENURUT DINDING	
Tembok	836 rumah
Kayu	0 rumah
Bambu	0 rumah
Tanah liat	0 rumah
Pelepah kelapa/lontar/gebang	0 rumah
Jumlah	836 rumah

RUMAH MENURUT LANTAI	
Lantai	351 rumah
Keramik	400 rumah
Semen	85 rumah
Kayu	0 rumah
Tanah	0 rumah
Jumlah	836 rumah
RUMAH MENURUT ATAP	
Genteng	60 rumah
Seng	772 rumah
Asbes	4 rumah
Beton	0 rumah
Bambu	0 rumah
Daun lontar/gebang/enau	0 rumah
Daun ilalang	0 rumah
Jumlah	836 rumah

VII. PEMILIKAN ASET EKONOMI LAINNYA

Jumlah keluarga memiliki TV dan elektronik lainnya	920 keluarga
Jumlah keluarga memiliki sepeda motor/sejenisnya	943 keluarga
Jumlah keluarga memiliki mobil dan sejenisnya	150 keluarga
Jumlah keluarga memiliki ternak besar	95 keluarga
Jumlah keluarga memiliki ternak kecil	257 keluarga
Jumlah keluarga memiliki sertifikat tanah	390 keluarga
Jumlah keluarga memiliki sertifikat bangunan	836 keluarga
Jumlah keluarga memiliki perkebunan	390 keluarga
Jumlah keluarga memiliki usaha di pasar desa	0 keluarga
Jumlah keluarga memiliki usaha transportasi/pengangkutan	5 keluarga
Jumlah Keluarga seluruhnya	0 keluarga

VIII. PENDIDIKAN MASYARAKAT

a) Tingkat Pendidikan Penduduk

Jumlah penduduk buta aksara dan huruf latin	70 orang
Jumlah penduduk usia 3-6 tahun yang masuk TK dan Kelompok Bermain Anak	20 orang
Jumlah anak dan penduduk cacat fisik dan mental	75 orang
Jumlah penduduk sedang SD/ sederajat	226 orang
Jumlah penduduk tamat SD / sederajat	1.202 orang
Jumlah penduduk tidak tamat SD/ sederajat	166 orang
Jumlah penduduk sedang SLTP/ sederajat	143 orang
Jumlah penduduk tamat SLTP/ sederajat	479 orang
Jumlah penduduk tidak tamat SLTP/ sederajat	26 orang
Jumlah penduduk sedang SLTA/ sederajat	96 orang
Jumlah penduduk tamat SLTA/ sederajat	308 orang
Jumlah penduduk sedang D-1	5 orang
Jumlah penduduk tamat D-1	12 orang
Jumlah penduduk sedang D-2	0 orang
Jumlah penduduk tamat D-2	9 orang
Jumlah penduduk sedang D-3	0 orang
Jumlah penduduk tamat D-3	17 orang
Jumlah penduduk sedang S-1	20 orang
Jumlah penduduk tamat S-1	77 orang
Jumlah penduduk sedang S-2	2 orang
Jumlah penduduk tamat S-2	5 orang
Jumlah penduduk tamat S-3	1 orang

Jumlah penduduk cacat fisik dan mental	16 orang
--	----------

b) Wajib Belajar 9 Tahun

1. Jumlah penduduk usia 7-15 tahun	357 orang
2. Jumlah penduduk usia 7-15 tahun yang masih sekolah	355 orang
3. Jumlah penduduk usia 7-15 tahun yang tidak sekolah	2 orang

c) Rasio Guru dan Murid

1. Jumlah Guru TK dan Kelompok Bermain Anak	2 orang
2. Jumlah Siswa TK dan Kelompok Bermain Anak	31 orang
3. Jumlah Guru SD sederajat	14 orang
4. Jumlah siswa SD dan sederajat	226 orang
5. Jumlah guru SLTP dan sederajat	10 orang
6. Jumlah siswa SLTP dan sederajat	123 orang
7. Jumlah Guru SLTA/sederajat	3 orang
8. Jumlah siswa SLTA/sederajat	130 orang

d) Perkembangan Pendidikan Masyarakat

Jumlah perpustakaan desa/kelurahan	1 unit
Jumlah taman bacaan desa/kelurahan	0 unit
Jumlah perpustakaan keliling	0 kegiatan
Jumlah sanggar belajar	0 kelompok
Jumlah kegiatan lembaga pendidikan luar sekolah	0 orang
Jumlah kelompok belajar Paket A	0 kelompok
Jumlah peserta ujian Paket A	0 orang
Jumlah kelompok belajar Paket B	0 kelompok
Jumlah peserta ujian Paket B	0 orang
Jumlah kelompok belajar Paket C	0 kelompok
Jumlah peserta ujian Paket C	0 orang
Jumlah lembaga kursus keterampilan	0 unit
Jumlah peserta kursus keterampilan	0 orang

IX. KESEHATAN MASYARAKAT

a) Kualitas Ibu Hamil

Jumlah ibu hamil	22 orang
Jumlah ibu hamil periksa di Posyandu	15 orang
Jumlah ibu hamil periksa di Puskesmas	1 orang
Jumlah ibu hamil periksa di Rumah Sakit	1 orang
Jumlah ibu hamil periksa di Dokter Praktek	1 orang
Jumlah ibu hamil periksa di Bidan Praktek	4 orang
Jumlah ibu hamil periksa di Dukun Terlatih	0 orang
Jumlah kematian ibu hamil	0 orang
Jumlah ibu hamil melahirkan	22 orang
Jumlah ibu nifas	22 orang
Jumlah kematian ibu nifas	0 orang
Jumlah ibu nifas hidup	22 orang

b) Kualitas Bayi

Jumlah keguguran kandungan	0 orang
Jumlah bayi lahir	22 orang
Jumlah bayi lahir mati	0 orang
Jumlah bayi lahir hidup	22 orang
Jumlah bayi usia 0-1 bulan	0 orang
Jumlah bayi mati usia 1-12 bulan	0 orang

Jumlah bayi lahir berat kurang dari 2,5 kg	1 orang
Jumlah bayi 0-5 tahun hidup yang menderita kelainan organ tubuh, fisik dan mental	0 orang

c) Kualitas Persalinan

Tempat Persalinan	0 unit
Tempat persalinan Rumah Sakit Umum	1 unit
Tempat persalinan Rumah Bersalin	0 unit
Tempat persalinan Puskesmas	1 unit
Tempat persalinan Polindes	0 unit
Tempat persalinan Balai Kesehatan Ibu dan Anak	0 unit
Tempat praktek dokter	1 unit
Rumah dukun	0 unit
Rumah sendiri	0 unit
Pertolongan Persalinan	
Jumlah persalinan ditolong dokter	10 tindakan
Jumlah persalinan ditolong bidan	12 tindakan
Jumlah persalinan ditolong perawat	0 tindakan
Jumlah persalinan ditolong dukun terlatih	0 tindakan
Jumlah persalinan ditolong keluarga	0 tindakan

d) Cakupan Imunisasi

Jumlah bayi usia 2 bulan	1 orang
Jumlah bayi 2 bulan Imunisasi DPT-1, BCG dan Polio-1	22 orang
Jumlah bayi usia 3 bulan	3 orang
Jumlah bayi usia 3 bulan yang imunisasi DPT-2 dan Polio-2	21 orang
Jumlah bayi usia 4 bulan	1 orang
Jumlah bayi usia 4 bulan yang imunisasi DPT-3 dan Polio-3	19 orang
Jumlah bayi 9 bulan	1 orang
Jumlah bayi 9 bulan yang imunisasi campak	9 orang
Jumlah bayi yang sudah imunisasi cacar	9 orang

e) Perkembangan Pasangan Usia Subur dan KB

Pasangan Usia Subur	
Jumlah remaja putri usia 12-17 tahun	123 orang
Jumlah perempuan usia subur 15-49 tahun	737 orang
Jumlah wanita kawin muda usia kurang dari 16 tahun	7 orang
Jumlah pasangan usia subur	445 pasangan
Keluarga Berencana	
Jumlah akseptor KB	0 orang
Jumlah pengguna alat kontrasepsi suntik	500 orang
Jumlah pengguna metode kontrasepsi spiral	150 orang
Jumlah pengguna alat kontrasepsi kondom	1.000 orang
Jumlah pengguna metode kontrasepsi pil	200 orang
Jumlah pengguna metode vasektomi	3 orang
Jumlah pengguna metode kontrasepsi tubektomi	0 orang
Jumlah pengguna metode KB kalender/KB alamiah	0 orang
Jumlah pengguna metode KB obat tradisional	0 orang
Jumlah pengguna alat kontrasepsi metode	0 orang
Jumlah PUS yang tidak menggunakan metode KB	100 Pasangan

f) Wabah Penyakit

MUNTABER	
Jumlah kejadian dalam 1 tahun ini	0 kejadian
Jumlah yang meninggal	0 kejadian

DEMAN BERDARAH	
Jumlah kejadian dalam 1 tahun ini	0 kejadian
Jumlah yang meninggal	0 kejadian
KOLERA	
Jumlah kejadian dalam 1 tahun ini	0 kejadian
Jumlah yang meninggal	0 kejadian
POLIO	
Jumlah kejadian dalam 1 tahun ini	0 kejadian
Jumlah yang meninggal	0 kejadian
COVID-19	
Jumlah kejadian dalam 1 tahun ini	1 kejadian
Jumlah yang meninggal	1 kejadian

g) Angka Harapan Hidup

Angka harapan hidup penduduk Desa/Kelurahan	0 tahun
Angka harapan hidup penduduk Kabupaten/Kota	0 tahun
Angka harapan hidup penduduk Provinsi	0 tahun
Angka harapan hidup penduduk Nasional	0 tahun

h) Cakupan Pemenuhan Kebutuhan Air Bersih

1. Jumlah keluarga menggunakan air sumur	0 keluarga
2. Jumlah keluarga pelanggan PAM	0 keluarga
3. Jumlah keluarga menggunakan penampung air hujan	10 keluarga
4. Jumlah keluarga menggunakan air pompa	0 keluarga
5. Jumlah keluarga menggunakan perpipaan air kran	972 keluarga
6. Jumlah keluarga menggunakan hidran umum	0 keluarga
7. Jumlah keluarga menggunakan air sungai	200 keluarga
8. Jumlah keluarga menggunakan embung	50 keluarga
9. Jumlah keluarga menggunakan mata air	1 keluarga
10. Jumlah keluarga yang tidak mendapatkan akses air minum dari laut	0 keluarga
11. Jumlah keluarga yang tidak mendapatkan akses air minum dari sumber di atas.	0 keluarga
Total jumlah keluarga	969 keluarga

i) Perilaku hidup bersih dan sehat

Kebiasaan buang air besar	
Jumlah keluarga memiliki WC yang sehat	840 keluarga
Jumlah keluarga memiliki WC yang kurang memenuhi standar kesehatan	0 keluarga
Jumlah keluarga biasa buang air besar di sungai/parit/kebun/hutan	0 keluarga
Jumlah keluarga yang menggunakan fasilitas MCK umum	0 keluarga
Pola makan	
Kebiasaan penduduk makan dalam sehari 1 kali	Ada /tidak
Kebiasaan penduduk makan dalam sehari 2 kali	Ada /tidak
Kebiasaan penduduk makan dalam sehari 3 kali	Ada /tidak
Kebiasaan penduduk makan dalam sehari lebih dari 3 kali	Ada /tidak
Penduduk yang belum tentu sehari makan 1 kali	Ada/ tidak
Kebiasaaan berobat bila sakit	
Dukun terlatih	Tak ada /sedikit/banyak
Dokter/Puskesmas/Mantri Kesehatan/Perawat/Bidan/Posyandu	Tak ada/sedikit/ banyak
Obat tradisional dari dukun pengobatan alternatif	Tak ada/ sedikit /banyak
Paranormal	Tak ada /sedikit/banyak
Obat tradisional dari keluarga sendiri	Tak ada /

	sedikit/banyak
Tidak diobati	Tak ada/ sedikit/banyak

j) Status Gizi Balita

Jumlah Balita	90 orang
Jumlah Balita bergizi buruk	2 orang
Jumlah Balita bergizi baik	88 orang
Jumlah Balita bergizi kurang	0 orang
Jumlah Balita bergizi lebih	0 orang

K. Jumlah Penderita Sakit tahun ini

Nama Penyakit	Jumlah Penderita	Dirawat di
Jantung	2 orang	Rumah/RS/Puskesmas
Lever	2 orang	Rumah/RS/Puskesmas
Paru-paru	3 orang	Rumah/RS/Puskesmas
Kanker	2 orang	Rumah/RS/Puskesmas
Stroke	2 orang	Rumah/RS/Puskesmas
Diabetes Melitus	35 orang	Rumah/RS/Puskesmas
Ginjal	4 orang	Rumah/RS/Puskesmas
Malaria	0 orang	Rumah/RS/Puskesmas
Lepra/Kusta	0 orang	Rumah/RS/Puskesmas
HIV/AIDS	2 orang	Rumah/RS/Puskesmas
Gila/Stress	0 orang	Rumah/RS/Puskesmas
TBC	2 orang	Rumah/RS/Puskesmas
ISPA	0 orang	Rumah/RS/Puskesmas

L. Perkembangan Sarana dan Prasarana Kesehatan Masyarakat

Jumlah MCK Umum	8 unit
Jumlah Posyandu	3 unit
Jumlah Kader Posyandu Aktif	15 orang
Jumlah Dasawisma	140 orang
Jumlah Pengurus Dasawisma Aktif	42 dasawisma
Jumlah Kader Bina Keluarga Balita Aktif	15 orang
Jumlah Petugas Lapangan Keluarga Berencana Aktif	1 orang
Buku Rencana Kegiatan Posyandu	Diisi/tidak
Buku Data Pengunjung Posyandu	Diisi/tidak
Buku Kegiatan Pelayanan Posyandu	Diisi/tidak
Buku Administrasi Posyandu lainnya	0 kasus
Jumlah kegiatan Posyandu	3 kasus
Jumlah kader kesehatan lainnya	1 orang
Jumlah kegiatan pengobatan gratis	0 kasus
Jumlah kegiatan pemberantasan sarang nyamuk/PSN	0 kasus

X. KEAMANAN DAN KETERTIBAN

A. Perkelahian

Kasus perkelahian yang terjadi pada tahun ini	1 kasus
Kasus perkelahian yang menimbulkan korban jiwa	0 kasus
Kasus perkelahian yang menimbulkan luka parah	0 kasus
Kasus perkelahian yang menimbulkan kerugian material	0 kasus
Jumlah pelaku konflik yang diadili atau diproses secara hukum	0 kasus

B. Pencurian

Kasus pencurian dan perampokan yang terjadi tahun ini	1 kasus
Kasus pencurian/perampokan yang korbannya penduduk	1 kasus

Desa/kelurahan setempat	
Kasus pencurian/perampokan yang pelakunya penduduk Desa/Kelurahan setempat	0 kasus
Jumlah pencurian dengan kekerasan senjata api	0 kasus
Jumlah pelaku yang diadili atau diproses secara hukum	0 orang

C. Penjarahan dan Penyerobotan Tanah

Jumlah kasus penjarahan dan penyerobotan tanah yang korban dan pelakunya penduduk setempat	0 kasus
Jumlah kasus penjarahan dan penyerobotan tanah yang korban penduduk setempat tetapi pelakunya bukan penduduk setempat	0 kasus
Jumlah kasus penjarahan dan penyerobotan tanah yang korban bukan penduduk setempat tetapi pelakunya penduduk setempat	0 kasus
Jumlah pelaku yang diadili atau diproses secara hukum	0 kasus

D. Perjudian, Penipuan dan Penggelapan

Jumlah penduduk yang memiliki kebiasaan berjudi	500 orang
Jenis perjudian yang ada di desa /kelurahan ini	0 orang
Jumlah kasus penipuan atau penggelapan	0 orang
Jumlah kasus sengketa warisan, jual beli dan utang piutang	0 orang

E. Pemakaian Miras dan Narkoba

Jumlah warung/toko yang menyediakan Miras	0 buah
Jumlah penduduk yang mengkonsumsi Miras	900 orang
Jumlah kasus mabuk akibat Miras	0 kasus
Jumlah pengedar narkoba	0 orang
Jumlah penduduk yang mengkonsumsi narkoba	0 orang
Jumlah kasus mabuk/teler akibat narkoba	0 kasus
Jumlah kasus kematian akibat narkoba	0 kasus
Jumlah pelaku Miras yang diadili atau diproses secara hukum	0 orang
Jumlah pelaku narkoba yang diadili atau diproses secara hukum	0 orang

F. Prostitusi

Jumlah penduduk pekerja pramu nikmat	0 orang
Lokalisasi prostitusi	Ada/ tidak
Jumlah tempat yang menyediakan wanita pramunikmat secara terselubung (warung remang-remang, panti pijat, hotel, dll)	0 buah
Jumlah kasus/konflik akibat maraknya praktek prostitusi	0 kasus
Jumlah pembinaan pelaku prostitusi	0 kali/ 0
Jumlah penertiban penyediaan tempat prostitusi	0 kali/ 0

G. Pembunuhan

Jumlah kasus pembunuhan pada tahun ini	0 orang
Jumlah kasus pembunuhan dengan korban penduduk desa/kelurahan setempat	0 kasus
Jumlah kasus pembunuhan dengan pelaku penduduk setempat	0 kasus
Jumlah kasus bunuh diri	0 kasus
Jumlah kasus yang diproses secara hukum	0 kasus

H. Penculikan

Jumlah kasus penculikan	0 orang
Jumlah kasus penculikan dengan korban penduduk	0 kasus

desa/kelurahan setempat	
Jumlah kasus penculikan dengan pelaku penduduk setempat	0 kasus
Jumlah kasus penculikan yang diselesaikan secara hukum	0 kasus

I. Kejahatan Seksual

Jumlah kasus perkosaan pada tahun ini	0 kasus
Jumlah kasus perkosaan anak pada tahun ini	0 kasus
Jumlah kasus kehamilan di luar nikah menurut hukum negara	0 kasus
Jumlah kasus kehamilan di luar nikah menurut hukum adat	0 kasus
Jumlah tempat penampungan/persewaan kamar bagi pekerja seks	0 unit

J. Masalah Kesejahteraan Sosial

Jumlah gelandangan	0 orang
Jumlah pengemis jalanan	0 orang
Jumlah anak jalanan terlantar	0 orang
Jumlah manusia lanjut usia terlantar	0 orang
Jumlah orang gila/stress/cacat mental	4 orang
Jumlah orang cacat fisik	31 orang
Jumlah orang kelainan jiwa	0 orang
Jumlah orang kelainan kulit	0 orang
Jumlah orang yang tidur di kolong jembatan/emperan	0 orang
Jumlah rumah dan kawasan kumuh	0 orang
Jumlah panti jompo	0 orang
Jumlah panti asuhan anak	0 orang
Jumlah rumah singgah anak jalanan	0 orang
Jumlah penghuni jalur hijau dan taman kota	0 orang
Jumlah penghuni bantaran sungai	0 orang
Jumlah penghuni pinggiran rel kereta api	0 orang
Jumlah penghuni liar di lahan dan fasilitas umum lainnya	0 orang
Jumlah anggota kelompok masyarakat/suku/keluarga terasing, terisolir, terlantar dan primitif	0 orang
Jumlah anak yatim usia 0-18 tahun	5 orang
Jumlah anak piatu 0-18 tahun	1 orang
Jumlah janda	150 orang
Jumlah duda	146 orang
Jumlah anak, remaja, preman dan pengangguran	100 orang
Jumlah anak usia 7-12 tahun yang tidak sekolah di SD/ sederajat	2 orang
Jumlah anak usia 13-15 tahun yang tidak sekolah di SLTP/ sederajat	7 orang
Jumlah anak usia 13-8 tahun yang tidak sekolah di SLTA/ sederajat	13 orang
Jumlah anak yang bekerja membantu keluarga menghasilkan uang	30 orang
Jumlah perempuan yang menjadi kepala keluarga	137 orang
Jumlah penduduk eks NAPI	12 orang
Jumlah penduduk tinggal di daerah rawan bencana banjir	0 orang
Jumlah penduduk tinggal di daerah rawan bencana gunung berapi	0 orang
Jumlah penduduk tinggal di daerah rawan bencana tsunami	0 orang
Jumlah penduduk tinggal di daerah rawan bencana gempa bumi	0 orang
Jumlah penduduk tinggal di daerah rawan bencana kebakaran rumah	0 orang
Jumlah penduduk tinggal di daerah rawan bencana	0 orang

kekeringan	
Jumlah penduduk tinggal di daerah rawan bencana tanah longsor	15 orang
Jumlah penduduk tinggal di daerah rawan bencana kebakaran hutan	0 orang
Jumlah penduduk rawan bencana kelaparan	0 orang
Jumlah penduduk tinggal di daerah rawan air bersih	0 orang
Jumlah penduduk tinggal di daerah lahan kritis dan tandus	50 orang
Jumlah penduduk tinggal di daerah kawasan padat dan kumuh	0 orang
Jumlah warga pendatang yang tidak memiliki keterangan penduduk	0 orang
Jumlah warga pendatang dan atau pekerja musiman	80 orang

K. Kekerasan Dalam Rumah Tangga

Jumlah kasus kekerasan suami terhadap istri	0 kasus
Jumlah kasus kekerasan istri terhadap suami	0 kasus
Jumlah kasus kekerasan orang tua terhadap anak	0 kasus
Jumlah kasus kekerasan anak terhadap orang tua	0 kasus
Jumlah kasus kekerasan kepala keluarga terhadap anggota keluarga lainnya	0 kasus

L. Teror dan Intimidasi

Jumlah kasus intimidasi atau teror anggota masyarakat dari pihak dalam desa dan kelurahan	0 kasus
Jumlah kasus intimidasi dan atau teror anggota masyarakat dari pihak luar desa atau kelurahan	0 kasus
Jumlah kasus kasus selebaran gelap dan atau isu yang bersifat teror dan ancaman untuk menimbulkan ketakutan penduduk	0 kasus
Jumlah kasus terorisme yang terjadi di desa dan kelurahan tani ini	0 kasus
Jumlah kasus hasutan dan pemaksaan kehendak kelompok tertentu kepada masyarakat	0 kasus
Jumlah penyelesaian kasus teror dan intimidasi serta hasutan di masyarakat baik secara adat maupun hukum formal	0 kasus

M. Pelembagaan Sistem Keamanan Lingkungan Semesta

Organisasi Siskamling	Ada /tidak
Organisasi Pertahanan Sipil dan Perlindungan Masyarakat	Ada /tidak
Jumlah RT atay sebutan lainnya yang ada Siskamling/Pos Ronda	0 RT
Jumlah anggota Hansip dan Linmas	37 orang
Jadwal kegiatan Siskamling dan Pos Ronda	Ada /tidak
Buku Anggota Hansip dan Linmas	2 jenis
Jumlah Kelompok Satuan Pengamanan (SATPAM) swasta	0 unit
Jumlah pembinaan Siskamling oleh Pengurus dan Kades/Lurah	2 kegiatan
Jumlah Pos Jaga Induk Desa/Kelurahan	5 Pos

XI. KEDAULATAN POLITIK MASYARAKAT

a. Kesadaran berpemerintahan, berbangsa dan bernegara

Jenis kegiatan pemantapan nilai ideologi Pancasila sebagai Dasar Negara	0 jenis
Jumlah kegiatan pemantapan nilai ideologi Pancasila sebagai Dasar Negara	0 kegiatan
Jenis-jenis kegiatan pemantapan nilai Bhinneka Tunggal Ika	0 jenis
Jumlah kegiatan pemantapan nilai Bhinneka Tunggal Ika	0 kegiatan
Jenis kegiatan pemantapan kesatuan bangsa lainnya	0 jenis

Jumlah kegiatan pemantapan kesatuan bangsa lainnya	0 kegiatan
Jumlah kasus warga desa/kelurahan yang minta suaka/lari ke luar negeri	0 kasus
Jumlah warga yang melintasi perbatasan ke negara tetangga secara resmi	0 kasus
Jumlah warga yang melintasi perbatasan ke negara tetangga secara tidak resmi	0 kasus
Jumlah kasus pertempuran atau perlawanan antar kelompok pengacau keamanan di perbatasan negara dengan warga/aparat dari desa/kelurahan	0 kasus
Jumlah serangan terhadap fasilitas umum dan milik masyarakat oleh kelompok pengacau di desa/kelurahan perbatasan negara tetangga	0 kasus
Jumlah kasus yang diklasifikasikan merongrong keutuhan NKRI dan Kesatuan Bangsa Indonesia di desa/kelurahan tahun ini.	0 kasus
Jumlah korban manusia baik luka maupun tewas serta korban materi lainnya akibat serangan kelompok pengacau keamanan	0 kasus
Jumlah masalah ketenagakerjaan di perbatasan antar negara yang terjadi tahun ini.	0 kasus
Jumlah kasus kejahatan pencurian, penjarahan, perampokan, da intimidasi serta teror yang terjadi di desa/kelurahan perbatasan antara negara	0 kasus
Jumlah sengketa perbatasan antar negara yang terjadi di desa/kelurahan ini	0 kasus
Jumlah kasus sengketa perbatasan yang terjadi baik antar desa/kelurahan dalam kecamatan maupun antar kecamatan, antar kabupaten/kota dan desa/kelurahan antar provinsi.	0 kasus
Jumlah kasus yang terkait dengan perbatasan antar negara yang dilaporkan Kepala Desa/Lurah ke pemerintah tingkat atasnya.	0 kasus
Jumlah kasus yang mengarah kepada tindakan disintegrasi bangsa dan pengingkaran NKRI, Pancasila, UUD 1945 dn Bhineka Tunggal Ika yang difasilitasi penyelesaiannya oleh Kepala Desa/Lurah	0 kasus
Jumlah kasus penangkapan nelayan asing di wilayah perairan desa/kelurahan	0 kasus
Jumlah kasus penangkapan nelayan/petani/peternak/pekebun/perambah hutan asal	0 kasus

b. Kesadaran membayar pajak dan retribusi

Jenis pajak yang dipungut sebagai kewenangan dan atau tugas desa/kelurahan	1 jenis
Jumlah Wajib Pajak	395. Orang
Target PBB	0
Realisasi PBB	20 %
Jumlah tindakan terhadap penungak PBB	0 tindakan
Jenis retribusi yang dipungut sebagai tugas dan kewenangan desa/kelurahan	0 jenis
Jumlah wajib retribusi yang menjadi tugas/kewenangan desa/kelurahan	0 orang
Target retribusi yang menjadi tugas/kewenangan desa/kelurahan	0
Realisasi retribusi yang menjadi tugas/kewenangan desa/kelurahan	0 %
Jenis pungutan resmi lainnya di desa/kelurahan	1 jenis
Target pungutan resmi tingkat desa/kelurahan	Rp
Reaslisasi pungutan resmi di desa/kelurahan %
Jumlah kasus pungutan liar kasus
Jumlah penyelesaian kasus pungutan liar kasus

c.Partisipasi Politik

1. Jumlah Partai Politik dan Pemilihan Umum

Jumlah penduduk yang memiliki hak pilih	0 orang
Jumlah penduduk yang menggunakan hak pilih pada pemilu legislatif yang lalu	0 orang
Jumlah perempuan dari penduduk desa/kelurahan ini yang aktif di partai politik	0 orang
Jumlah partai politik yang memiliki pengurus sampai di Desa/Kelurahan ini	3 orang
Jumlah partai politik yang mempunyai kantor di wilayah desa/kelurahan ini	0 orang
Jumlah penduduk yang menjadi pengurus partai politik dari desa/kelurahan	3 orang
Jumlah penduduk yang dipilih dalam Pemilu Legislatif yang lalu	0 orang
Jumlah pemilih yang menggunakan hak pilih dalam pemilihan presiden/wakil	0 pemilih

2. Pemilihan Kepala Daerah

Jumlah penduduk yang memiliki hak pilih	orang
Jumlah penduduk yang menggunakan hak pilih pada pemilu Bupati/Walikota	pemilih
Jumlah penduduk yang menggunakan hak pilih pada pemilu Gubernur yang lalu	pemilih

3. Penentuan Kepala Desa/Lurah dan Perangkat Desa/Kelurahan

Penentuan Jabatan Kepala Desa	i. Dipilih masyarakat secara langsung
	ii. Dipilih oleh perwakilan masyarakat
	iii. Ditunjuk Pemerintah Tingkat Atas
	iv. Diangkat turun temurun oleh masyarakat setempat
Penentuan Sekretaris Desa	1. Ditunjuk, diangkat dan ditetapkan oleh Kepala Desa serta disahkan Camat
	1. Ditunjuk, diangkat dan ditetapkan oleh Camat atas nama Bupati/Walikota
	2. Diusulkan oleh Kepala Desa, Dipilih, Diangkat dan Ditetapkan oleh Bupati/Walikota
Penentuan Perangkat Desa termasuk Kepala Desa	2. Ditunjuk, diangkat dan ditetapkan oleh Kepala Desa serta disahkan Camat
	3. Ditunjuk, diangkat dan ditetapkan oleh Kepala Desa serta dilaporkan ke Camat
	4. Ditunjuk, diangkat dan ditetapkan oleh Camat/Kepala Distrik/Sebutan lain
Masa jabatan Kepala Desa	6 tahun
Penentuan jabatan Lurah dan Perangkat Kelurahan termasuk Kepala Lingkungan	1. Ditunjuk dan diangkat oleh Camat sesuai Delegasi Kewenangan dan Bupati/Walikota
	2. Ditunjuk dan diangkat oleh Bupati/Walikota secara langsung

4. Pemilihan BPD

Jumlah anggota BPD	5 orang
Penentuan Perangkat Desa termasuk Kepala Desa	1. Dipilih masyarakat secara langsung
	2. Dipilih oleh perwakilan masyarakat desa secara musyawarah dan mufakat
	3.
	4. disahkan melalui keputusan Bupati/Walikota.
Pimpinan BPD	1. Dipilih dari dan oleh anggota BPD

	secara langsung
	2. Dipilih oleh Kepala Desa dan disetujui Camat
	3. Ditunjuk Camat
	4. Dipilih oleh rakyat secara langsung dari para anggota BPD
Pemilikan kantor/ruang kerja BPD	Ada /tidak
Anggaran untuk BPD	Ada /tidak
Produk keputusan BPD tahun ini	1. Peraturan Desa
	2. Permintaan keterangan dari Kepala Desa 2 kali
	3. Rancangan Peraturan Desa 1 buah
	4. Menyalurkan aspirasi masyarakat 2 kali
	5. Menyatakan pendapat kepada Kepala Desa 2 kali
	6. Menyampaikan usul dan pendapat kepada Kepala Desa 2 kali
	7. Mengevaluasi pelaksanaan APB Desa 1 kali setiap tahun.

5. Pemilihan dan Fungsi Lembaga Kemasyarakatan

Keberadaan organisasi lembaga kemasyarakatan desa/kelurahan	Ada /tidak
Dasar hukum keberadaan Lembaga Kemasyarakatan Desa/LKD	1. Perdes 2. Keputusan Kepala Desa 3. Keputusan Camat 4. Belum diatur
Jumlah organisasi anggota lembaga kemasyarakatan desa termasuk RT, RW, Bumdes, Lembaga Adat, Kelompok Tani dan lembaga lainnya sesuai ketentuan	1 (Satu) organisasi
Dasar hukum pembentukan Lembaga kemasyarakatan kelurahan	1. Keputusan Perbekel 2. Keputusan Camat 3. Belum diatur
Jumlah organisasi anggota lembaga kemasyarakatan kelurahan	6 unit organisasi
Pemilihan Pengurus LKD/LKK	1. Dipilih oleh rakyat secara langsung 2. Ditunjuk dan diangkat oleh Kepala Desa/Lurah 3. Ditunjuk dan diangkat oleh Camat
Pemilihan pengurus organisasi anggota LKD/LKK termasuk PKK, LPM/LKMD/K, Karang Taruna, RT. RW, Bumdes, lembaga adat/kelompok tani dan organisasi anggota LKD/LKK lainnya	1. Dipilih oleh Camat secara langsung 2. Ditunjuk dan diangkat oleh ketua LKD/LKK. 3. Ditunjuk dan diangkat oleh Kepala Desa/Lurah 4. Ditunjuk dan diangkat oleh Camat
Implementasi tugas, fungsi dan kewajiban LKD/LKK	Aktif/ tidak
Jumlah kegiatan yang dilaksanakan LKD/LKK	2 kegiatan
Fungsi, tugas dan kewajiban lembaga kemasyarakatan yang dijalankan organisasi anggota LKD/LKK	Aktif/ tidak
Jumlah kegiatan lembaga kemasyarakatan yang dijalankan organisasi anggota	2 kegiatan

LKD/LKK	
Alokasi anggaran untuk LKD/LKK	Aktif/ tidak
Alokasi anggaran untuk organisasi anggota LKD/LKK termasuk PKK, LPM /LKMD/K, Karang Taruna, RT.RW, kelompok tani dan organisasi lainnya	Aktif/ tidak
Kantor dan ruangan kerja untuk LKD/LKK	Aktif/ tidak
Dukungan pembiayaan, personil dan ATK untuk Sekretariat LKD/LKK dari APB-Desa dan Anggaran Kelurahan/APBD	Memadai /kurang memadai
Realisasi program kerja organisasi anggota LKD/LKK %
Keberadaan alat kelengkapan organisasi anggota LKD/LKK termasuk Dasawisma dan Pokja, Bidang, Seksi, Urusan, dan terisi tidaknya struktur organisasi anggota LKD/LKK	1. Ada dan terisi 2. Tidak ada atau belum terisi semuanya
Kegiatan administrasi dan ketatausahaan LKD/LKK	Berfungsi/ tidak

d. PERAN SERTA MASYARAKAT DALAM PEMBANGUNAN

i. Musyawarah Perencanaan Pembangunan Desa/Kelurahan/Musrenbangdes/ Kelurahan

Jumlah musyawarah perencanaan pembangunan tingkat desa/kelurahan yang dilakukan pada tahun ini, termasuk di tingkat dusun dan lingkungan	6 kali
Jumlah kehadiran masyarakat dalam setiap kali musyawarah tingkat dusun/lingkungan dan desa/kelurahan	90 %
Jumlah peserta laki-laki dalam Musrenbang di desa/kelurahan	60 %
Jumlah peserta perempuan dalam Musrenbang di desa/kelurahan	30 %
Jumlah Musyawarah Antar Desa dalam perencanaan pembangunan yang dikoodinasikan kecamatan	65 %
Penggunaan Profil Desa/Kelurahan sebagai sumber data dasar yang digunakan dalam perencanaan pembangunan desa dan forum Musrenbang Partisipatif	Ya /tidak
Penggunaan data BPS dan data sektoral dalam perencanaan pembangunan partisipatif dan Musrenbang di desa dan kelurahan	Ya /tidak
Pelibatan masyarakat dalam pemutakhiran data Profil Desa dan kelurahan sebagai bahan dalam Musrenbang partisipatif	Ya /tidak
Usulan masyarakat yang disetujui menjadi Rencana Kerja Desa dan Kelurahan	80 %
Usulan pemerintah Desa dan Kelurahan yang disetujui menjadi Rencana Kerja Desa/Kelurahan dan dimuat dalam RAPB-Desa	20 %
Usulan rencana kerja program dan kegiatan dari pemerintah kabupaten/kota/provinsi dan pusat yang dibahas saat Musrenbang dan disetujui untuk dilaksanakan di desa dan kelurahan oleh masyarakat dan lembaga kemasyarakatan desa/kelurahan	50 %
Usulan rencana kerja pemerintah tingkat atas yang ditolak dalam Musrenbangdes/kel	3 kegiatan
Pemilikan dokumen Rencana Kerja Pembangunan Desa/Kelurahan (RKPD/K)	Ada /tidak
Pemilikan Rencana Pembangunan Jangka Menengah Desa/Kelurahan (RPJMD/K)	Ada /tidak
Pemilikan dokumen hasil Musrenbang tingkat Desa dan Kelurahan yang diusulkan ke pemerintah tingkat atas untuk dibiayai dari APBD Kab/Kota, APBD Provisi dan APBN maupun sumber biaya dari perusahaan swasta yang inventasi di desa/kelurahan	Ada /tidak
Jumlah kegiatan yang diusulkan masyarakat melali forum Musrenbangdes/kel yang tidak direalisasikan dalam APB-Desa, APB-Daerah kabupaten/kota dan provinsi	12 kegiatan
Jumlah kegiatan yang diusulkan masyarakat melalui forum Musrenbangdes/kel yang pelaksanaannya tidak sesuai kegiatan

dengan hasil Musrenbang	
-------------------------	--

ii. Peran serta masyarakat dalam Pelaksanaan dan Pelestarian Hasil Pembangunan

Jumlah masyarakat yang terlibat dalam pelaksanaan pembangunan fisik di desa dan kelurahan sesuai hasil musrenbang	95 %
Jumlah penduduk yang dilibatkan dalam pelaksanaan proyek padat karya oleh pengelola proyek yang ditunjukkan pemerintah desa/kelurahan atau kabupaten kota	95 %
Jumlah kegiatan yang dilaksanakan oleh masyarakat dan lembaga kemasyarakatan desa/kelurahan yang sudah ada sesuai ketentuan dalam APB-Desa	10 kegiatan
Jumlah kegiatan yang dilaksanakan oleh pihak ketiga tanpa melibatkan masyarakat sesuai ketentuan dalam APB-Daerah kegiatan
Jumlah kegiatan yang masuk desa/kelurahan di luar yang telah direncanakan dan disepakati masyarakat saat musrenbang	45 %
Usulan masyarakat yang disetujui menjadi Rencana Kerja Desa dan kelurahan	80 %
Usulan pemerintah Desa dan kelurahan yang disetujui menjadi Rencana kerja Desa/Kelurahan.	20 %
Usulan rencana kerja program dan kegiatan dari pemerintah kabupaten/kota/provinsi dan pusat yang dibahas saat musrenbang dan disetujui untuk dilaksanakan di desa dan kelurahan oleh masyarakat.	50 %
Penyelenggaraan musyawarah desa/kelurahan untuk menerima, memelihara dan melestarikan hasil pembangunan yang sudah ada	Ada/tidak
Pelaksanaan kegiatan dari masyarakat untuk menyelesaikan atau menindaklanjuti kegiatan yang belum diselesaikan oleh pelaksana sebelumnya.	Ada/tidak
Jumlah kasus penyimpangan pelaksanaan kegiatan pembangunan yang dilaporkan masyarakat atau lembaga kemasyarakatan desa/kelurahan kepada kepala desa/Lurah kasus
Jumlah kasus penyimpangan pelaksanaan pembangunan yang diselesaikan di tingkat desa/kelurahan kasus
Jenis kegiatan masyarakat untuk melestarikan hasil pembangunan yang dikoordinasikan pemerintah desa/kelurahan jenis
Jumlah kegiatan yang didanai dari APB-desa dan swadaya masyarakat di kelurahan	17 kegiatan
Jumlah kegiatan di desa dan kelurahan yang didanai dari APB Daerah Kabupaten/Kota	2 kegiatan
Jumlah kegiatan di desa dan kelurahan yang didanai dari APBD Provinsi	4 kegiatan
Jumlah kegiatan di desa dan kelurahan yang didanai APBN	20 kegiatan

iii. Semangat Kegotongroyongan Penduduk

Jumlah kelompok arisan	15 buah
Jumlah penduduk menjadi orang tua asuh	1 orang
Ada tidaknya dana sehat	Ada/tidak
Ada tidaknya kegiatan gotong royong atau sambatan/sejenisnya dalam pembangunan rumah	Ada/tidak
Ada tidaknya kegiatan gotong royong atau sambatan/sejenisnya dalam pengolahan tanah	Ada/tidak
Ada tidaknya kegiatan gotong royong atau sambatan/sejenisnya dalam pembiayaan pendidikan anak sekolah/kuliah/ kursus	Ada/tidak
Ada tidaknya kegiatan gotong royong atau sambatan/sejenisnya dalam pemeliharaan fasilitas sosial/prasarana dan sarana	Ada/tidak
Ada tidaknya kegiatan gotong royong atau sambatan/sejenisnya dalam pemberian modal usaha	Ada/tidak
Ada tidaknya kegiatan gotong royong atau sambatan/	Ada/tidak

sejenisnya dalam pengerjaan sawah dan kebun	
Ada tidaknya kegiatan gotong royong atau sambatan/ sejenisnya dalam penangkapan ikan dan usaha peternakan lainnya	Ada /tidak
Ada tidaknya kegiatan gotong royong atau sambatan/ sejenisnya dalam menjaga ketertiban, ketentraman dan keamanan	Ada /tidak
Ada tidaknya kegiatan gotong royong atau sambatan/ sejenisnya dalam peristiwa kematian	Ada /tidak
Ada tidaknya kegiatan gotong royong menjaga kebersihan Desa/Kelurahan	Ada /tidak
Ada tidaknya kegiatan gotong royong membangun jalan/jembatan/saluran air/irigasi	Ada /tidak
Ada tidaknya kegiatan gotong royong atau sambatan/ sejenisnya dalam pemberantasan sarang nyamuk dan kesehatan lingkungan lainnya	Ada /tidak
Ada tidaknya kerjasama antar Desa/Kelurahan	Ada /tidak
Ada tidaknya penyelesaian perselisihan antar desa/kelurahan	Ada /tidak
Ada tidaknya kegiatan gotong royong dalam penyelesaian konflik di setiap Desa/Kelurahan oleh masyarakat sendiri	Ada /tidak
Ada tidaknya kegiatan gotong royong dalam menolong keluarga tidak mampu dan fakir miskin di desa dan kelurahan	Ada /tidak
Ada tidaknya kegiatan Kepala Desa sebagai Hakim Perdamaian Desa	Ada /tidak
Kegiatan gotong royong dalam penanggulangan bencana	Ada /tidak
Kegiatan gotong royong dalam pelaksanaan kegiatan bulan bakti gotong royong	Ada /tidak

iv. Adat Istiadat

Ada istiadat dalam perkawinan	Aktif /tidak/pe nah ada
Ada istiadat dalam kelahiran anak	Aktif /tidak/pe nah ada
Ada istiadat dalam upacara kematian	Aktif /tidak/pe nah ada
Ada istiadat dalam pengelolaan hutan	Aktif /tidak/pe nah ada
Ada istiadat dalam tanah pertanian	Aktif /tidak/pe nah ada
Ada istiadat dalam pengelolaan laut/pantai	Aktif /tidak/pe nah ada
Ada istiadat dalam memecahkan konflik warga	Aktif /tidak/pe nah ada
Ada istiadat dalam menjauhkan bala penyakit dan bencana alam	Aktif /tidak/pe nah ada
Ada istiadat dalam memulihkan hubungan antara alam semesta dengan manusia dan lingkungannya	Aktif /tidak/pe nah ada
Ada istiadat dalam penanggulangan kemiskinan	Aktif /tidak/pe nah ada

v. Sikap dan Mental Masyarakat

Jumlah jenis pungutan liar dari anak gelandangan di sudut jalanan	0 jenis
Jumlah jenis pungutan liar di terminal, pelabuhan dan pasar	0 jenis
Peminta-minta sumbangan perorangan dan rumah ke rumah	Ada/ tidak
Peminta-minta sumbangan terorganisasi dan rumah ke rumah	Ada/ tidak
Semakin berkembang praktek jalan pintas dalam mencari uang secara gampang walau tidak halal	Ya/ tidak
Jenis pungutan dari RT atau sebutan lain kepada warga	0 jenis
Jenis pungutan dari RW atau sebutan lain kepada warga	0 jenis
Jenis pungutan dari desa/kelurahan kepada warga	0 jenis
Kasus aparat RT/RW atau sebutan lainnya di desa dan kelurahan yang dipecat kena kasus pungutan liar, pemerasan dan sejenisnya	0 kasus
Dipindah karena kena kasus pungutan liar, pemerasan dan sejenisnya	0 kasus
Diberhentikan dengan hormat karena kena kasus pungutan liar, pemerasan dan sejenisnya	0 kasus
Dimutasi karena kasus pungutan liar, pemerasan dan sejenisnya	0 kasus

Banyak masyarakat yang memberikan biaya lebih dari yang ditentukan sebagai uang rokok atau upah terima kasih dalam proses pelayanan administrasi di kantor desa/kelurahan	Ya/ tidak
Banyak warga yang ingin mendapatkan pelayanan gratis dari aparat desa/kelurahan	Ya /tidak
Banyak masyarakat yang mengeluhkan memburuknya kualitas pelayanan kepada masyarakat	Ya/ tidak
Banyak kegiatan yang bersifat hiburan dan rekreasi yang diinisiatifi masyarakat sendiri	Ya/ tidak
Masyarakat agak kurang toleran dengan keberadaan kelompok masyarakat dari unsur etnis, agama dan kelompok kepentingan lain	Ya/ tidak
Banyak lahan pekarangan di sekitar perumahan yang tidak dimanfaatkan	Ya /tidak
Banyak lahan tidur milik masyarakat yang tidak dimanfaatkan	Ya /tidak
Jumlah petani pada musim gagal tanam/panen yang pasrah dan tidak mencari pekerjaan lain	Tinggi/ rendah
Jumlah nelayan pada musim tidak melaut yang memanfaatkan keterampilan/keahlian lainnya untuk mencari pekerjaan lain	Tinggi/rendah
Banyak penduduk yang mencari pekerjaan di luar desa/kelurahan tetapi masih dalam wilayah kabupaten/kota	Ya /tidak
Banyak penduduk yang mencari pekerjaan di kota besar lainnya	Ya /tidak
Kebiasaan masyarakat merayakan pesta dengan menghadirkan undangan yang banyak	Tinggi/ sedang / rendah
Masyarakat sering mendatangi kantor desa dan lurah menuntur penyediaan kebutuhan dasar sembilan bahan pokok pada saat kelaparan dan kekeringan	Tinggi/sedang/ rendah
Kebiasaan masyarakat untuk mencari/mengumpulkan bahan makanan pengganti beras/pada saat rawan pangan/kelaparan/gagal panen	Tinggi/ sedang / rendah
Kebiasaan pemotongan hewan dalam jumlah besar untuk pesta adat dan perayaan upacara tertentu	Tinggi/ sedang / rendah
Kebiasaan masyarakat mendemosntrasikan/protes terhadap kebijakan pemerintah	Tinggi/sedang/ rendah
Kebiasaan masyarakat terprovokasi karena isu-isu yang menyesatkan	Sering/ jarang
Kebiasaan masyarakat bermusyawarah untuk menyelesaikan berbagai persoalan sosial kemasyarakatan	Tinggi /sedang/ rendah
Lebih banyak masyarakat yang diam/masabodoh/apatis ketika ada persoalan yang terjadi di lingkungan sekitarnya	Ya/ tidak
Kebiasaan aparat pemerintah desa/kelurahan terlebih di tingkat RT, RW, Dusun dan Lingkungan yang kurang menanggapi kesulitan yang dihadapi masyarakat	Tinggi/sedang/ rendah

XII. LEMBAGA KEMASYARAKATAN

A. LEMBAGA KEMASYARAKATAN DAN KELURAHAN	
Keberadaan organisasi Lembaga Kemasyarakatan Desa dan Kelurahan/LKD/LK	Ada /tidak
Kepengurusan	Aktif /tidak
Jumlah kegiatan	10 jenis
Buku administrasi lembaga kemasyarakatan	2 jenis-Terisi/ tidak
Jumlah organisasi anggota lembaga kemasyarakatan desa/kelurahan organisasi
B. ORGANISASI ANGGOTA LEMBAGA KEMASYARAKATAN	
1. LKMD/LPM ATAU SEBUTAN LAIN	
Kepengurusan	Aktif /tidak
Buku Administrasi	2 jenis
Jumlah kegiatan	10 jenis
2. PKK	
Kepengurusan	Aktif /tidak

Buku Administrasi	2 jenis
Jumlah kegiatan	1 jenis
Kelengkapan organisasi Dasawisma	Lengkap /tidak
Kelengkapan organisasi Pokja	Lengkap /tidak
3. Karang Taruna	Ada /tidak
Kepengurusan	Aktif /tidak
Buku Administrasi	2 jenis
Jumlah kegiatan	2 jenis
4. Lembaga Adat	Ada /tidak
Kepengurusan	Aktif /tidak
Buku Administrasi	5 jenis
Jumlah kegiatan	10 jenis
5. BUMDES	Ada /tidak
Kepengurusan	Aktif /tidak
Buku Administrasi	4 jenis
Jumlah kegiatan	4 jenis
6. Forum Komunikasi Kader Pemberdayaan Masyarakat	Ada/ tidak
Kepengurusan	Aktif/ tidak
Buku Administrasi jenis
Jumlah kegiatan jenis
7. Posyandu	Ada /tidak
Kepengurusan	Aktif /tidak
Buku Administrasi	18 jenis
Jumlah kegiatan	6 jenis
8. Kelompok Tani/Nelayan	Ada /tidak
Kepengurusan	Aktif /tidak
Buku Administrasi jenis
Jumlah kegiatan jenis
9. Organisasi Perempuan	Ada /tidak
Kepengurusan	Aktif /tidak
Buku Administrasi jenis
Jumlah kegiatan	1 jenis
10. Organisasi Pemuda	Ada /tidak
Kepengurusan	Aktif /tidak
Buku Administrasi jenis
Jumlah kegiatan	2 jenis
11. Organisasi Profesi	Ada/tidak
Kepengurusan	Aktif/tidak
Buku Administrasi jenis
Jumlah kegiatan jenis
12. Organisasi Bapak	Ada/tidak
Kepengurusan	Aktif/tidak
Buku Administrasi jenis
Jumlah kegiatan jenis
13. Kelompok Gotong Royong	Ada /tidak
Kepengurusan	Aktif /tidak
Buku Administrasi jenis
Jumlah kegiatan	2 jenis
14. Posyantekdes	Ada/tidak
Kepengurusan	Aktif/tidak
Buku Administrasi jenis
Jumlah kegiatan jenis
15. Organisasi Keagamaan	Ada /tidak
Kepengurusan	Aktif /tidak
Buku Administrasi jenis
Jumlah kegiatan	10 jenis
Dasar hukum pembentukan Lembaga Kemasyarakatan Desa (LKD)	Peraturan Desa /tidak
Dasar hukum pembentukan lembaga kemasyarakatan	Peraturan Daerah /tidak

kelurahan (LKK)	
Dasar hukum pembentukan organisasi anggota lembaga kemasyarakatan desa dan kelurahan	Peraturan Desa/Peraturan

XIII. PEMERINTAHAN DESA DAN KELURAHAN

a. APB-Desa dan Anggaran Kelurahan

Jumlah Anggaran Belanja dan Penerimaan Desa / Kelurahan Tahun ini	Rp .1.508,815,700,00
Sumber Anggaran	
APBD Kabupaten/Kota	Rp . 139,538,100.00
Bantuan Pemerintah Kabupaten/Kota	Rp . -
Bantuan Pemerintah Provinsi	Rp . 58,000,000.00
Bantuan Pemerintah Pusat	Rp 1,487.500.300,00
Pendapatan Asli Desa	Rp . 16,536,000.00
Swadaya Masyarakat Desa dan Kelurahan	Rp . -
Alokasi Dana Desa	Rp . 530,524,600.00
Sumber Pendapatan dan Perusahaan yang ada di Desa/Kelurahan	Rp
Sumber pendapatan lain yang sah dan tidak mengikat	Rp. 5.250.000.00
Jumlah Belanja Publik/belanja pembangunan	Rp. 136.099.423.11
Jumlah Belanja Aparatur/Pegawai	Rp . 462.010.936.00

b. Pertanggungjawaban Kepala Desa/Lurah

Penyampaian laporan keterangan pertanggungjawaban lapora kepala desa lapora BPD	Ada/tidak
Jumlah informasi yang disampaikan kepada desa dan lurah tentang laporan penyelenggara tugas, wewenang, hak dan kewajiban kepada desa dan lurah laporan masyarakat	2 Jenis
Status laporan keterangan pertanggungjawaban kepala desa	Diterima/ditolak
Laporan kinerja penyelenggaraan tugas, wewenang, kewajiban dan hak kepala desa dari lurah kepada Bupati/Walikota	Diterima/direvisi
Jumlah jenis media informasi kinerja kepala desa dan lurah kepada masyarakat	3 Jenis
Jumlah kasus pengaduan masyarakat terhadap masalah pembangunan, pelayanan dan pembinaan kemasyarakatan yang disampaikan kepada kepala desa/lurah Kasus
Jumlah kasus pengaduan masyarakat terhadap masalah pembangunan, pelayanan dan pembinaan kemasyarakatan yang diselesaikan kepala desa/lurah	

c. Prasarana dan Administrasi Pemerintahan Desa/Kelurahan

1. PEMERINTAHAN DESA/KELURAHAN	
Gedung Kantor	Ada/tidak, kondisi : baik/rusak
Jumlah ruang kerja	3 ruang
Balai Desa/Kelurahan/sejenisnya	Ada/tidak, kondisi : baik/rusak
Listrik	Ada/tidak
Air bersih	Ada/tidak
Telepon	Ada/ tidak
1.A. Inventaris dan Alat tulis kantor	
Jumlah mesin ketik	1 buah
Jumlah meja	24 buah
Jumlah kursi	117 buah
Jumlah almari arsip	5 buah
Komputer	7 unit
Mesin Fax	0 unit

Kendaraan Dinas Lurah/Kepala Desa	2 unit
Buku Data Perangkat Desa/Kelurahan	Ada /tidak, terisi /tidak
Perangkat Desa/Kelurahan	Lengkap /tidak
Buku Peta Wilayah Desa/Kelurahan	Ada /tidak
Struktur organisasi	Ada /tidak
Kartu uraian tugas	Ada /tidak
1.B. Administrasi Pemerintahan Desa/Kelurahan	
Buku Profil Desa/Kelurahan	Ada /tidak-diolah/tidak
Buku Data Peraturan Desa/Peraturan Daerah	Ada /tidak-diolah/tidak
Buku Keputusan Kepala Desa/Lurah	Ada /tidak-diolah/tidak
Buku Administrasi Kependudukan	Ada /tidak-diolah/tidak
Buku Data Inventaris	Ada /tidak-diolah/tidak
Buku Data Aparat	Ada /tidak-diolah/tidak
Buku Data tanah milik desa/tanah kas desa/milik kelurahan	Ada /tidak-diolah/tidak
Buku administrasi pajak dan retribusi	Ada /tidak-diolah/tidak
Buku data tanah	Ada /tidak-diolah/tidak
Buku laporan pengaduan masyarakat	Ada /tidak-diolah/tidak
Buku agenda ekspedisi	Ada /tidak-diolah/tidak
Buku profil desa/kelurahan	Ada /tidak-diolah/tidak
Buku data induk penduduk	Ada /tidak-diolah/tidak
Buku data dan mutasi penduduk	Ada /tidak-diolah/tidak
Buku rekapitulasi jumlah penduduk akhir bulan	Ada /tidak-diolah/tidak
Buku registrasi pelayanan sementara	Ada /tidak-diolah/tidak
Buku anggaran penerimaan	Ada /tidak-diolah/tidak
Buku anggaran pengeluaran pegawai dan pembangunan	Ada /tidak-diolah/tidak
Buku kas umum	Ada /tidak-diolah/tidak
Buku kas pembantu penerimaan	Ada /tidak-diolah/tidak
Buku kas pembantu pengeluaran rutin dan pembangunan	Ada /tidak-diolah/tidak
Buku data lembaga kemasyarakatan	Ada /tidak-diolah/tidak
Buku data pengurus dan anggota lembaga kemasyarakatan	Ada /tidak-diolah/tidak
Buku data program dan kegiatan amsuk desa/kelurahan	Ada /tidak-diolah/tidak
Buku rencana kerja pembanguna desa/kelurahan	Ada /tidak-diolah/tidak
Buku rencana pembangunan janga menengah desa	Ada /tidak-diolah/tidak
Buku kader pemberdayaan masyarakat	Ada /tidak-diolah/tidak
Buku kegiatan pembangunan	Ada /tidak-diolah/tidak
Buku inventaris proyek	Ada /tidak-diolah/tidak
Buku APB-Desa/Anggaran Kelurahan	Ada /tidak-diolah/tidak
Loket pelayanan	Ada /tidak-diolah/tidak
Kotak Pengaduan Masyarakat	Ada /tidak-diolah/tidak
Papan Informasi Masyarakat	Ada /tidak-diolah/tidak
Laporan Kinerja Tahunan	Ada /tidak
Laporan akhir jabatan/memori jabatan lurah/desa	Ada /tidak
2. PRASARANA DAN SARANA BADAN PERMUSYAWARATAN DESA/BPD	
Gedung Kantor	Ada /tidak
Ruangan kerja	Ada /tidak, kondisi : baik/ rusak
Listrik	Ada /tidak
Air bersih	Ada /tidak
Telepon	Ada /tidak
2.A. Inventars dan alat tulis kantor	
Jumlah mesin ketik	0 buah
Jumlah meja	1 buah
Jumlah kursi	5 buah

Jumlah almari arsip	1 buah
Komputer buah
Mesin fax buah
2.B. Administrasi BPD	
Buku-buku administrasi keanggotaan BPD	Ada /tidak-terisi/tidak
Buku agenda BPD	Ada /tidak-terisi/tidak
Buku data kegiatan BPD	Ada /tidak-terisi/tidak
Buku Sekretariat BPD	Ada /tidak-terisi/tidak
Buku Data Keputusan BPD	Ada /tidak-terisi/tidak
3. PRASARANA DAN SARANA DUSUN/LINGKUNGAN/SEBUTAN LAIN	
Gedung kantor dan balai pertemuan	Ada /tidak, kondisi : baik /rusak
Alat tulis kantor	Aktif /tidak
Barang inventaris	2 Jenis
Buku administrasi	2 Jenis
Jenis kegiatan	2 Jenis
Jumlah pengurus	2 orang
Jumlah ruang kerja	1 ruang
Balai Dusun/Lingkungan/sejenisnya	Ada /tidak, kondisi : baik/rusak
Listrik	Ada /tidak
Air bersih	Ada /tidak
Telepon	Ada/tidak
3.A. Inventaris dan alat tulis kantor	
Jumlah mesin ketik	0 buah
Jumlah meja	2 buah
Jumlah kursi	2 buah
Jumlah almari arsip	0 buah
Komputer	0 buah
Mesin fax	0 buah

d. PEMBINAAN DAN PENGAWASAN

i. Jenis Pembinaan Pemerintah Pusat kepada Pemerintahan Desa dan Kelurahan

Pedoman dan standar pelaksanaan urusan pemerintahan desa, kelurahan, lembaga kemasyarakatan	Ada /tidak
Pedoman standar bantuan pembiayaan dari pemerintah, pemerintah provinsi dan kabupaten/kota kepada desa dan kelurahan	Ada /tidak
Pedoman umum administrasi, tata naskah dan pelaporan bagi kepala desa dan lurah	Ada /tidak
Pedoman dan standar tanda jabatan, pakaian dinas dan atribut bagi kepala desa, lurah dan perangkat desa/kelurahan serta BPD	Ada /tidak
Pedoman pendidikan, dan pelatihan bagi pemerintahan desa, kelurahan, lembaga kemasyarakatan dan perangkat masing-masing	Ada /tidak
Jumlah bimbingan, supervisi dan konsultasi pelaksanaan pemerintahan desa dan kelurahan serta pemberdayaan lembaga kemasyarakatan	15 kegiatan
Jumlah kegiatan bimbingan dan pelatihan tentang penyelenggaraan pemerintahan desa dan kelurahan	15 kegiatan
Penelitian dan pengkajian penyelenggaraan pemerintahan desa dan kelurahan	0 kegiatan
Jumlah kegiatan yang terkait dengan upaya percepatan atau akselerasi pembangunan desa dan kelurahan dalam bidang ekonomi keluarga, penanganan bencana, penanggulangan kemiskinan, percepatan keberdayaan masyarakat, peningkatan prasarana dan sarana pedesaan/kelurahan, pemanfaatan sumber daya alam dan teknologi tepat guna, pengembangan sosial budaya masyarakat di desa dan kelurahan yang dibiayai APBN	2 jenis
Pemberian penghargaan atas prestasi yang dilaksanakan kali

pemerintahan desa dan kelurahan dalam penyelenggaraan pemerintahan dan lembaga kemasyarakatan	
Pemberian sanksi atas penyimpangan yang dilakukan kepala desa, lurah dan perangkat masing-masing kali

ii. Pembinaan Pemerintah Provinsi kepada Pemerintahan Desa dan Kelurahan.

Pedoman pelaksanaan tugas pembantuan dari provinsi ke desa/kelurahan	Ada /tidak
Pedoman bantuan keuangan dari provinsi	Ada /tidak
Kegiatan fasilitasi keberadaan kesatuan masyarakat hukum adat, nilai adat istiadat dan lembaga adat beserta hak dan kewajibannya dalam pelaksanaan pemerintahan desa/kelurahan	Ada /tidak
Fasilitasi pelaksanaan pedoman administrasi, tata naskah dan pelaporan bagi kepala desa dan lurah	Ada /tidak
Jumlah kegiatan pendidikan dan pelatihan tentang penyelenggaraan pemerintahan desa dan kelurahan berskala provinsi kegiatan
Kegiatan penanggulangan kemiskinan yang dibiayai APBD Provinsi yang masuk desa dan kelurahan	0 jenis
Kegiatan penanganan bencana yang dibiayai APBD Provinsi untuk desa dan kelurahan	0 jenis
Kegiatan peningkatan pendapatan keluarga yang dibiayai APBD Provinsi untuk desa dan kelurahan jenis
Kegiatan penyediaan sarana dan prasarana desa dan kelurahan yang dibiayai APBD Provinsi yang masuk ke desa dan kelurahan	Ada /tidak- 4 jenis
Pedoman pendataan dan pendayagunaan data profil desa dan kelurahan	Ada /tidak- 3 jenis
Pemberian sanksi atas penyimpangan yang dilakukan kepala desa, lurah dan perangkat masing-masing	Ada /tidak- jenis
Pemberian penghargaan atas prestasi yang dilaksanakan pemerintahan desa dan kelurahan dalam penyelenggaraan pemerintahan dan lembaga kemasyarakatan	Ada/tidak- jenis

4. Pembinaan Pemerintah Kabupaten/Kota kepada Pemerintahan Desa dan Kelurahan.

Pelimpahan tugas Bupati/Walikota kepada Lurah dan Kepala Desa	Ada /tidak- jenis
Penetapan pengaturan kewenangan kabupaten/kota yang diserahkan pengaturannya kepada desa	Ada /tidak- jenis
Pedoman pelaksanaan tugas pembantuan dari kabupaten/kota kepada desa	Ada /tidak- jenis
Pedoman teknis penyusunan peraturan desa, peraturan kepala desa, keputusan Lurah dan peraturan daerah kepada kepala desa dan lurah	Ada /tidak- jenis
Pedoman teknis penyusunan perencanaan pembangunan partisipatif serta pengembangan lembaga kemasyarakatan desa dan kelurahan	Ada /tidak- jenis
Kegiatan fasilitasi keberadaan kesatuan masyarakat hukum adat, nilai adat istiadat dan lembaga adat beserta hak dan kewajibannya dalam pelaksanaan pemerintahan desa/kelurahan	Ada /tidak- jenis
Penetapan pembiayaan alokasi dana perimbangan untuk desa	Ada /tidak- jenis
Fasilitasi pelaksanaan pedoman administrasi, tata naskah dan pelaporan bagi kepala desa dan lurah	Ada /tidak- jenis
Jumlah kegiatan pendidikan dan pelatihan tentang penyelenggaraan pemerintahan desa dan kelurahan berskala kabupaten/kota	Ada /tidak- jenis
Kegiatan penanggulangan kemiskinan yang dibiayai APBD kabupaten/kota yang masuk desa dan kelurahan	Ada /tidak- jenis
Kegiatan penanganan bencana yang dibiayai APBD kabupaten/kota di desa dan kelurahan	Ada /tidak- jenis
Kegiatan peningkatan pendapatan keluarga yang dibiayai APBD kabupaten/kota di desa dan kelurahan	Ada /tidak- jenis

Fasilitasi penetapan pedoman dan standar tanda jabatan, pakaian dinas dan atribut bagi Kepala Desa, Lurah, Perangkat Desa/Kelurahan dan BPD	Ada /tidak- jenis
Kegiatan fasilitasi keberadaan kesatuan masyarakat hukum adat, nilai dan adat istiadat dan lembaga adat beserta hak dan kewajibannya dalam pelaksanaan pemerintahan desa/kelurahan	Ada /tidak- jenis
Pedoman pendataan dan pendayagunaan profil desa dan kelurahan	Ada /tidak- jenis
Program dan kegiatan pemeliharaan motivasi desa/kelurahan berprestasi pascaperlombaan desa/kelurahan	Ada /tidak- jenis
Pemberian penghargaan atas prestasi yang dicapai pemerintahan desa dan kelurahan dalam penyelenggaraan pemerintahan dan pemberdayaan lembaga kemasyarakatan	Ada /tidak- jenis
Pemberian sanksi atas penyimpangan yang dilakukan kepala desa, lurah dan perangkat masing-masing	Ada/tidak- jenis
Mengawasi pengelolaan keuangan desa serta anggaran kelurahan dan pendayagunaan aset pemerintahan desa, badan usaha milik desa dan sumber pendapatan daerah yang dikelola lurah	Ada /tidak- jenis

5. Pembinaan dan Pengawasan Camat kepada Desa/Kelurahan

Jumlah kegiatan fasilitasi penyusunan peraturan desa dan peraturan kepala desa	Ada /tidak- 6 kali
Jumlah kegiatan fasilitasi administrasi tata pemerintahan desa dan kelurahan	Ada /tidak- 2 kali
Fasilitasi pengelolaan keuangan desa dan pendayagunaan aset desa serta anggaran kelurahan	Ada /tidak- kali
Jumlah kegiatan fasilitasi pelaksanaan urusan otonomi daerah kabupaten/kota yang diserahkan kepala desa	Ada /tidak- kali
Fasilitasi penerapan dan penegakan peraturan perundang-undangan	Ada /tidak- kali
Fasilitasi penyediaan data dan pendayagunaan data profil desa dan kelurahan	Ada /tidak- 2 kali
Jumlah kegiatan fasilitasi pelaksanaan tugas, wewenang, fungsi, hak dan kewajiban kepala desa, BPD, Lurah dan lembaga kemasyarakatan	Ada /tidak- 4 kali
Jumlah kegiatan fasilitasi upaya penyelenggaraan ketentraman dan ketertiban umum	Ada /tidak- 4 kali
Fasilitasi penataan, penguatan dan efektivitas pelaksanaan tugas, fungsi dan kewajiban lembaga kemasyarakatan desa dan kelurahan	Ada /tidak- 2 kali
Jumlah kegiatan fasilitasi partisipasi masyarakat dalam perencanaan, pelaksanaan, pemanfaatan dan pemeliharaan serta pengembangan dan pelestarian hasil pembangunan	Ada /tidak- 4 kali
Fasilitasi kerjasama antar desa/kelurahan dan kerjasama desa/kelurahan dengan pihak ketiga	Ada /tidak- 4 kali
Jumlah kegiatan fasilitasi pelaksanaan program dan kegiatan pemberdayaan masyarakat	Ada /tidak- 5 kali
Jumlah kegiatan pemeliharaan motivasi bagi desa dan kelurahan juara perlombaan dan pascaperlombaan	Ada /tidak- kali
Jumlah kegiatan fasilitasi kerjasama antar lembaga kemasyarakatan dan lembaga kemasyarakatan dengan organisasi anggota lembaga kemasyarakatan serta dengan pihak ketiga sebagai mitra percepatan keberdayaan masyarakat	Ada /tidak- 1 kali
Jumlah kegiatan fasilitasi bantuan teknis dan pendampingan kepada lembaga kemasyarakatan dan organisasi anggotanya	Ada /tidak- kali
Jumlah kegiatan koordinasi unit kerja pemerintahan dalam pengembangan lembaga kemasyarakatan desa/kelurahan	Ada /tidak- kali

e. ANALISIS TINGKAT PERKEMBANGAN.

1.Laju Perkembangan Tahunan	:	Cepat berkembang Berkembang Lamban Berkembang Kurang Berkembang
2.Masalah yang dihadapi	:	
Saya selaku Kasi pemerintahan masih banyak kekurangan - kekurangannya		
Untuk menyusun profil ini,tetapi saya akan berusaha memperbaiki data penyusun		
Sunan tentang profil Desa selanjutnya sesuai kemampuan tugas saya selaku		
Kasi Pembangunan.		
3.Indikasi Program Tahun Depan	:	Cepat berkembang Berkembang Lamban Berkembang Kurang Berkembang
Untuk tahun depan saya selaku kasi Pemerintahan akan berusaha memperbaiki		
Kekurangan – kekurangan yang tertera atau tertulis di dalam buku profil desa ini		
Sesuai dengan kemampuan saya selaku Kasi Pemerintahan.		
Klasifikasi Tingkat Perkembangan Desa/Kelurahan selama 5 tahun	:	SWADAYA SWAKARSA SWASEMBADA
Kategori Tingkat Perkembangan Desa/Kelurahan selama 5 tahun	:	SWADAYA MULA SWADAYA MADYA SWADAYA LANJUT
	:	SWADAYA MULA SWADAYA MADYA SWADAYA LANJUT
	:	SWADAYA MULA SWADAYA MADYA SWADAYA LANJUT

MENTERI DALAM NEGERI

t t d

JEND POL PROF.DRS.H TITO KARNAVIAN,M.A,Ph.D.